

GERAR XML

Antes de gerar o XML no SysPDV Server, é necessário criar um pasta para salvar os arquivos.

Local e nome da pasta de sua preferencia

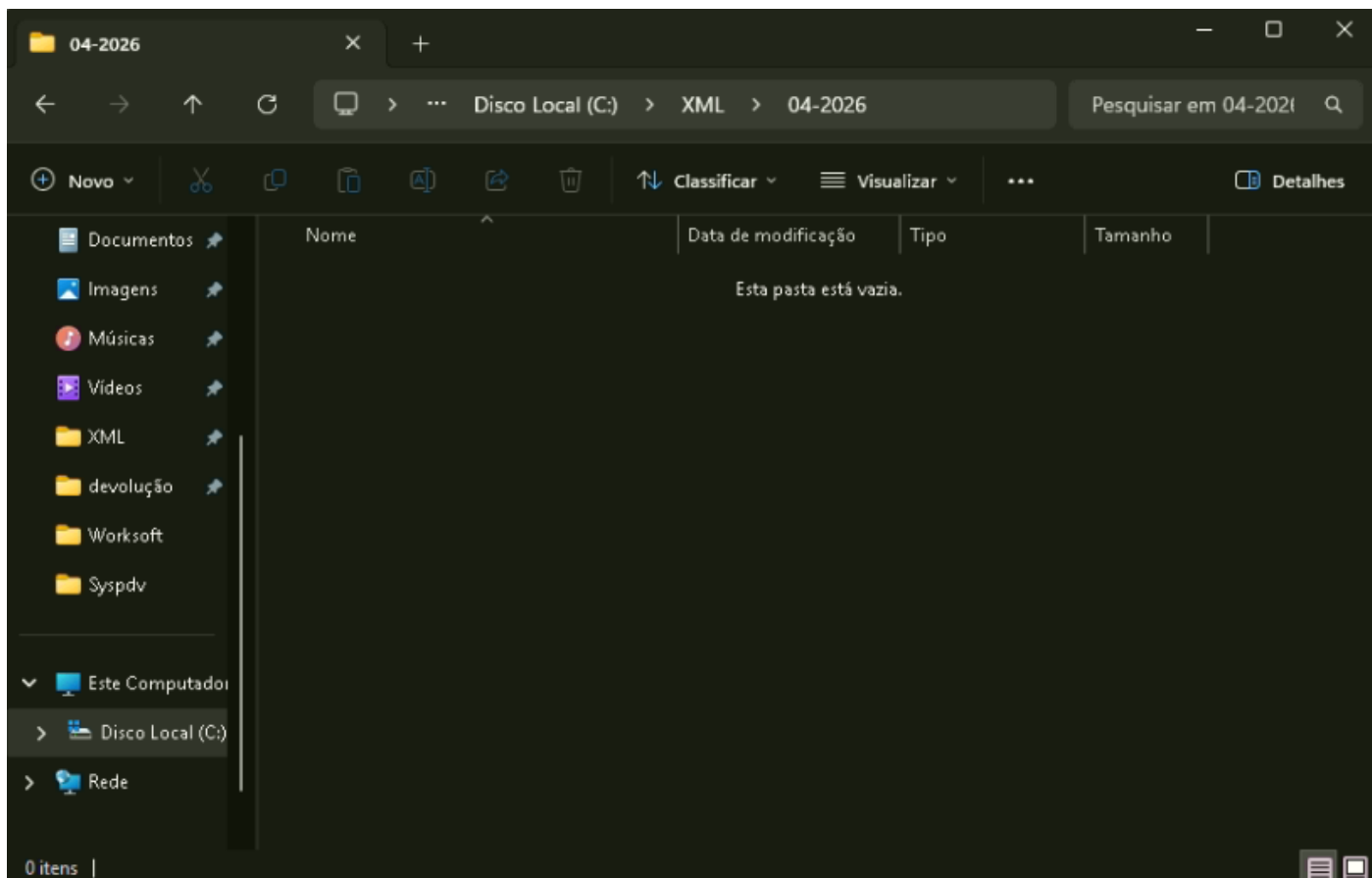

No SysPDV Server, acessar o menu Comunicação PDV / Monitor de NFCe para gerar os arquivos de NFCe

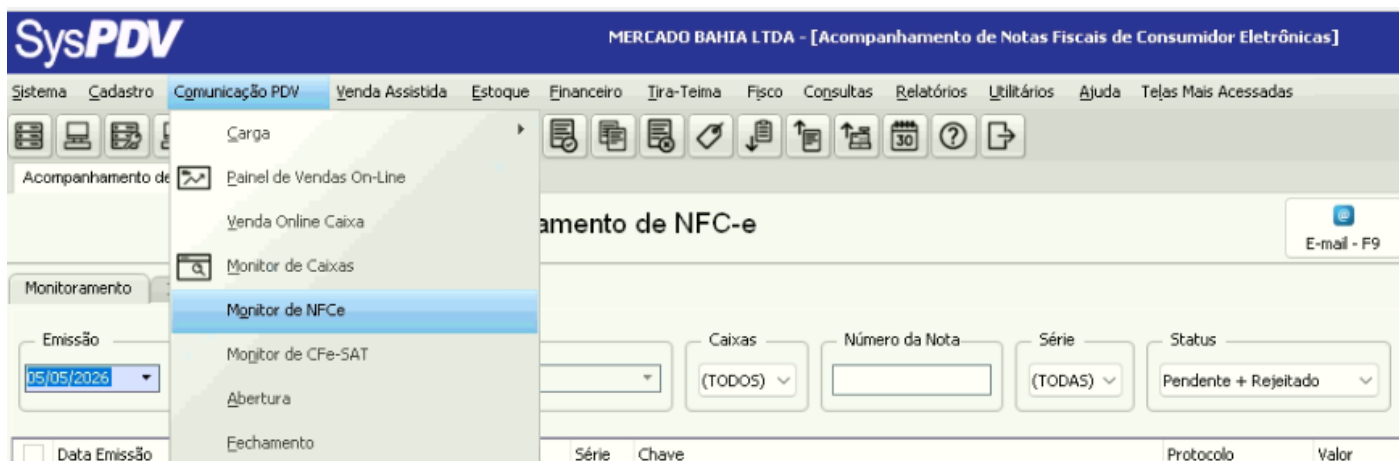

Faça o filtro para o mês referente e pelo Status Pendente + Rejeitado para verificar se contém algum cupom sem transmitir para a SEFAZ, caso tenha faça a correção de acordo com o retorno. Para corrigir geralmente basta selecionar o cupom e apertar o botão Enviar.

Acompanhamento de NFC-e

Monitoramento Inutilização

Emissão: 01/04/2026 à 30/04/2026

Autorização: [] à []

Caixas: (TODOS)

Número da Nota: []

Série: (TODAS)

Status: Pendente + Rejeitado

Após validar e correr os cupons pendentes se houver, faça o filtro novamente agora com o Status Autorizado.

Selecione todos os cupons e clique no botão Opções de Importação/Exportação.

Acompanhamento de NFC-e

Monitoramento Inutilização

Emissão: 01/04/2026 à 30/04/2026

Autorização: [] à []

Caixas: (TODOS)

Número da Nota: []

Série: (TODAS)

Status: Autorizada

19897 notas listadas

| Data Emissão | Data Autorização | Caixa | Número da Nota | Série | Chave | Protocolo | Valor |
|--------------|------------------|-------|----------------|-------|--|-----------------|--------|
| 30/04/2026 | 30/04/2026 | 003 | 0000386290 | 3 | 51260432078012000125650030003862901031758311 | 151260259805236 | 11,99 |
| 30/04/2026 | 30/04/2026 | 003 | 0000386289 | 3 | 51260432078012000125650030003862891031758302 | 151260259800743 | 97,34 |
| 30/04/2026 | 30/04/2026 | 003 | 0000386288 | 3 | 51260432078012000125650030003862881031758291 | 151260259797878 | 2,59 |
| 30/04/2026 | 30/04/2026 | 003 | 0000386287 | 3 | 51260432078012000125650030003862871031758286 | 151260259796092 | 44,37 |
| 30/04/2026 | 30/04/2026 | 003 | 0000386286 | 3 | 51260432078012000125650030003862861031758270 | 151260259791705 | 122,37 |
| 30/04/2026 | 30/04/2026 | 003 | 0000386285 | 3 | 51260432078012000125650030003862851031758265 | 151260259757252 | 12,50 |
| 30/04/2026 | 30/04/2026 | 003 | 0000386284 | 3 | 51260432078012000125650030003862841031758250 | 151260259754382 | 20,00 |
| 30/04/2026 | 30/04/2026 | 003 | 0000386283 | 3 | 51260432078012000125650030003862831031758244 | 151260259751771 | 36,21 |
| 30/04/2026 | 30/04/2026 | 003 | 0000386282 | 3 | 51260432078012000125650030003862821031758239 | 151260259748436 | 92,00 |
| 30/04/2026 | 30/04/2026 | 003 | 0000386281 | 3 | 51260432078012000125650030003862811031758223 | 151260259735963 | 254,93 |
| 30/04/2026 | 30/04/2026 | 003 | 0000386280 | 3 | 51260432078012000125650030003862801031758218 | 151260259730436 | 39,60 |
| 30/04/2026 | 30/04/2026 | 003 | 0000386279 | 3 | 51260432078012000125650030003862791031758209 | 151260259728522 | 17,95 |
| 30/04/2026 | 30/04/2026 | 003 | 0000386278 | 3 | 51260432078012000125650030003862781031758198 | 151260259726472 | 118,92 |
| 30/04/2026 | 30/04/2026 | 003 | 0000386277 | 3 | 51260432078012000125650030003862771031758182 | 151260259723940 | 2,00 |
| 30/04/2026 | 30/04/2026 | 003 | 0000386276 | 3 | 51260432078012000125650030003862761031758177 | 151260259720564 | 26,97 |
| 30/04/2026 | 30/04/2026 | 004 | 0000136839 | 4 | 51260432078012000125650040001368391040686410 | 151260259718836 | 30,00 |
| 30/04/2026 | 30/04/2026 | 004 | 0000136838 | 4 | 51260432078012000125650040001368381040686404 | 151260259716328 | 8,00 |
| 30/04/2026 | 30/04/2026 | 004 | 0000136837 | 4 | 51260432078012000125650040001368371040686393 | 151260259714327 | 81,10 |
| 30/04/2026 | 30/04/2026 | 003 | 0000386275 | 3 | 51260432078012000125650030003862751031758102 | 151260259704974 | 102,86 |

Opções de Importação/Exportação

WORKSOFT SISTEMAS / SUPORTE: (65) 3052 - 6016

09:37

Escolha a opção Exportar XML (Gravar). Em seguida vai aparecer uma janela para selecionar a pasta para salvar os arquivos XML. Escolha a pasta que criada inicialmente.

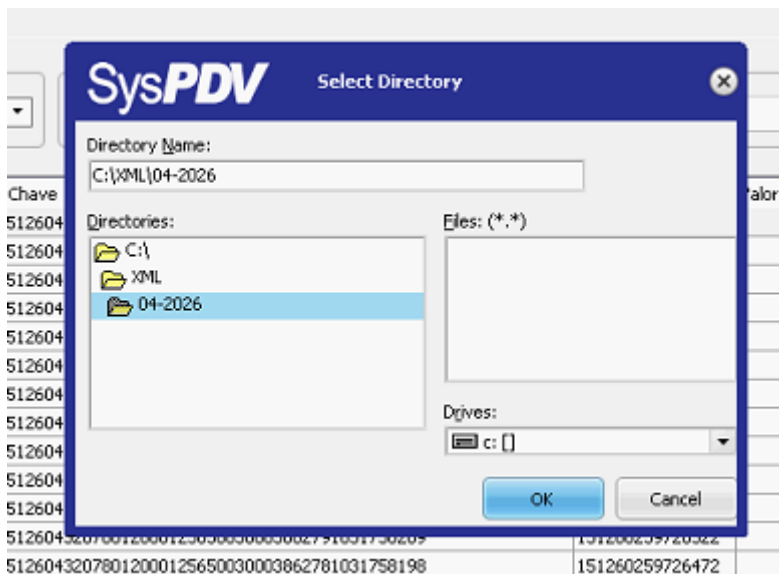

Para essa opção, Sim será gravado separado por pastas, Não todos os arquivos serão gravados na mesma pasta.

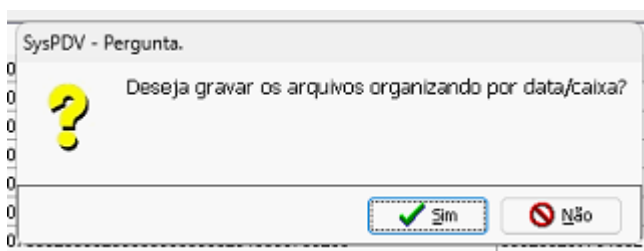

O tempo para concluir esse processo depende da quantidade de cupom, quanto mais cupom maior será o tempo em que o servidor vai ficar somente gerando os arquivos XML na pasta. Enquanto isso não será possível utilizar o SysPDV Server.

Para NFe acesse o menu Utilitarios / Monitoramento de Documentos Eletronicos

Filtrar pela data do mês referente, marcar Tipo NF-e, em seguida clicar no botão Listar

| Monitoramento de Documentos Eletrônicos | | | | | | | | | | |
|---|--------------|------------------|-------|----------------|----------------|-------|---|-------|--------|--|
| Emissão | | Autorização | | Série | Número da Nota | Tipo | | | | |
| 01/04/2026 | à | 30/04/2026 | | à | (TODAS) | | <input checked="" type="checkbox"/> NF-e <input type="checkbox"/> NFS-e <input type="checkbox"/> NFC-e <input type="checkbox"/> CF-e | | | |
| Cliente | | Caixas | | Status | | | | | | |
| | | (TODOS) | | (TODOS) | | | | | | |
| <input type="checkbox"/> | Data Emissão | Data Autorização | Caixa | Número da Nota | Série | Chave | Protocolo | Valor | Status | |

Selecionar todos e Gravar

Monitoramento de Documentos Eletrônicos

Configurar-F4 E-mail-F7 Gravar-F9

Emissão: 01/04/2026 a 30/04/2026 Autorização: Série: (TODAS) Número da Nota: Tipo: NF-e 33 NFS-e NFC-e CF-e

Cliente: Caixas: (TODOS) Status: (TODOS)

| Data Emissão | Data Autorização | Caixa | Número da Nota | Série | Chave | Protocolo | Valor | Status | Tipo |
|--------------|------------------|-------|----------------|-------|---|-----------------|----------|------------|------|
| 07/04/2026 | 07/04/2026 | 001 | 000000002 | 101 | 5126043207801200012555101000000021011021020 | 151260031750638 | 487,95 | Autorizada | NFe |
| 13/04/2026 | 13/04/2026 | 001 | 000000003 | 101 | 5126043207801200012555101000000031011036408 | 151260033597356 | 531,17 | Autorizada | NFe |
| 13/04/2026 | 13/04/2026 | 001 | 000000004 | 101 | 5126043207801200012555101000000041011037010 | 151260033697580 | 2.452,62 | Autorizada | NFe |
| 14/04/2026 | 14/04/2026 | 001 | 000000005 | 101 | 5126043207801200012555101000000051011040477 | 151260034297741 | 420,84 | Autorizada | NFe |
| 17/04/2026 | 17/04/2026 | 001 | 000000006 | 101 | 5126043207801200012555101000000061011047304 | 151260035240653 | 54,49 | Autorizada | NFe |
| 22/04/2026 | 22/04/2026 | 001 | 000000007 | 101 | 5126043207801200012555101000000071011061363 | 151260036714165 | 39,98 | Autorizada | NFe |
| 23/04/2026 | 23/04/2026 | 001 | 000000008 | 101 | 5126043207801200012555101000000081011062081 | 151260036815818 | 694,68 | Autorizada | NFe |
| 15/04/2026 | 15/04/2026 | 003 | 000000009 | 103 | 5126043207801200012555103000000091031730586 | 151260034630797 | 724,17 | Autorizada | NFe |
| 23/04/2026 | 23/04/2026 | 002 | 000000009 | 102 | 5126043207801200012555102000000091022169307 | 151260037119021 | 52,50 | Autorizada | NFe |
| 23/04/2026 | 23/04/2026 | 001 | 000000010 | 101 | 5126043207801200012555101000000101011064201 | 151260037134745 | 118,41 | Autorizada | NFe |
| 24/04/2026 | 24/04/2026 | 002 | 000000010 | 102 | 5126043207801200012555102000000101022171159 | 151260037432440 | 237,01 | Autorizada | NFe |
| 17/04/2026 | 17/04/2026 | 003 | 000000011 | 103 | 5126043207801200012555103000000111031733664 | 151260035184279 | 130,32 | Autorizada | NFe |
| 28/04/2026 | 28/04/2026 | 002 | 000000011 | 102 | 5126043207801200012555102000000111022179823 | 151260038574125 | 431,88 | Autorizada | NFe |
| 17/04/2026 | 17/04/2026 | 003 | 000000012 | 103 | 5126043207801200012555103000000121031733963 | 151260035249944 | 65,42 | Autorizada | NFe |
| 24/04/2026 | 24/04/2026 | 001 | 000000012 | 101 | 5126043207801200012555101000000121011065822 | 151260037372007 | 3,99 | Autorizada | NFe |
| 28/04/2026 | 28/04/2026 | 002 | 000000012 | 102 | 5126043207801200012555102000000121022180217 | 151260038638575 | 242,63 | Autorizada | NFe |
| 25/04/2026 | 25/04/2026 | 003 | 000000013 | 103 | 5126043207801200012555103000000131031748844 | 151260037803691 | 2.401,11 | Autorizada | NFe |
| 26/04/2026 | 26/04/2026 | 001 | 000000014 | 101 | 5126043207801200012555101000000141011070498 | 151260037823294 | 33,96 | Autorizada | NFe |

WORKSOFT SISTEMAS / SUPORTE: (65) 3052 - 6016

Escolher a pasta que foi criada no inicio

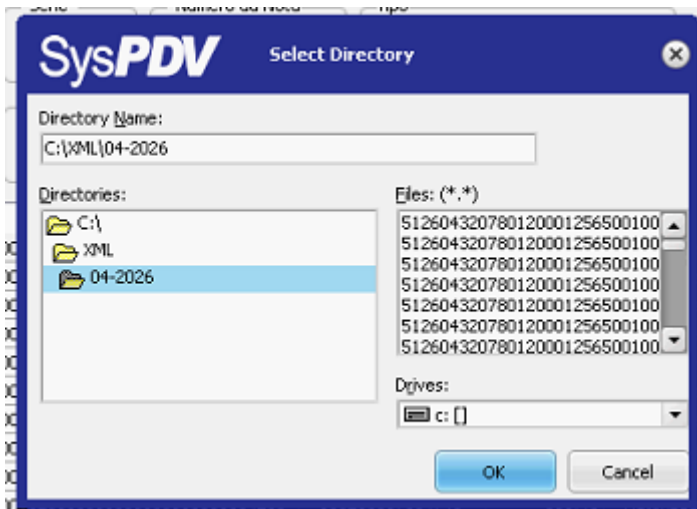

Revisão #2

Criado 2026-05-05 08:13:21 -04 por Lidiane

Atualizado: 2026-05-05 13:13:21 -04 por Lidiane