

# TEF DISCADO MODULAR HOSPEDADO

Pinpad já tem que estar configurado

Copiar os arquivos clientsitef.rar \ Simulador Express \ wnbtlscli

Sempre executar como administrador

Executar wnbtlscli

clientsitef.rar descompactar e executar

Next next next..

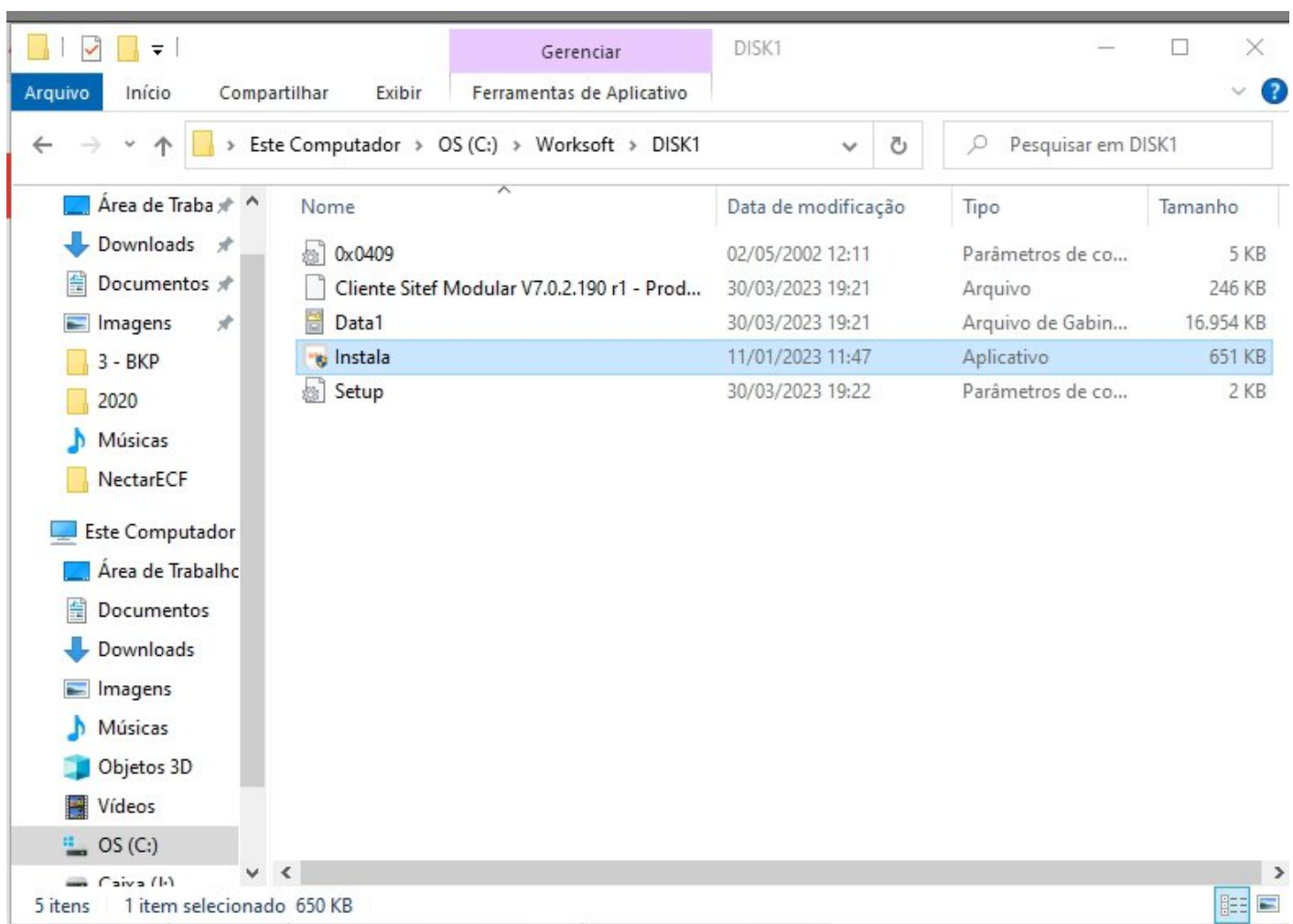

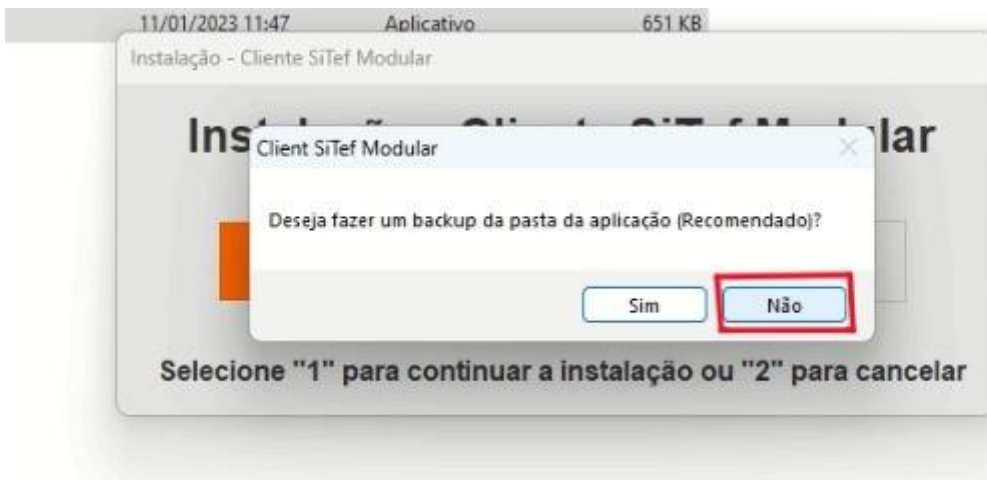

Iniciar o sitef

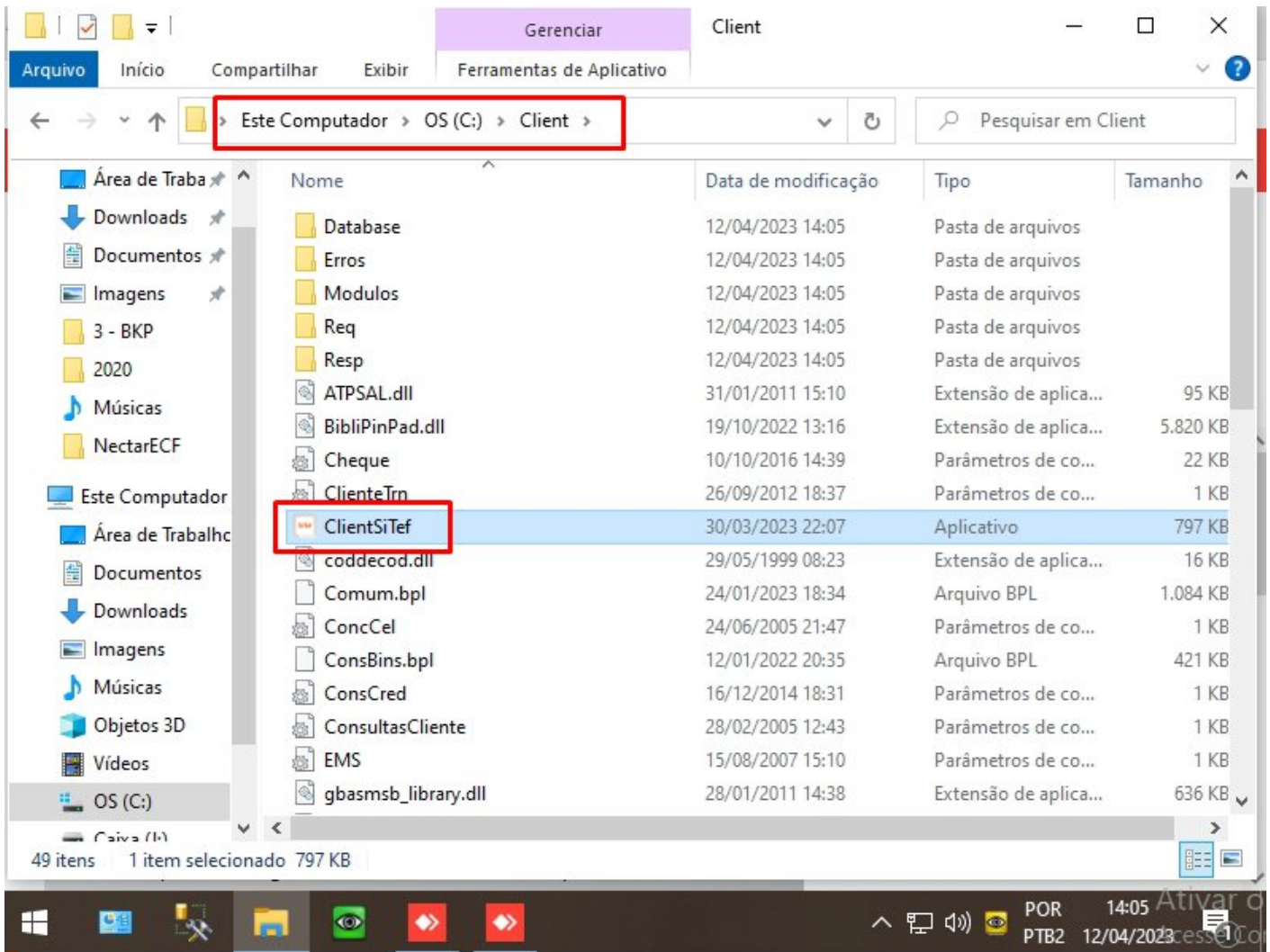

Admin admin

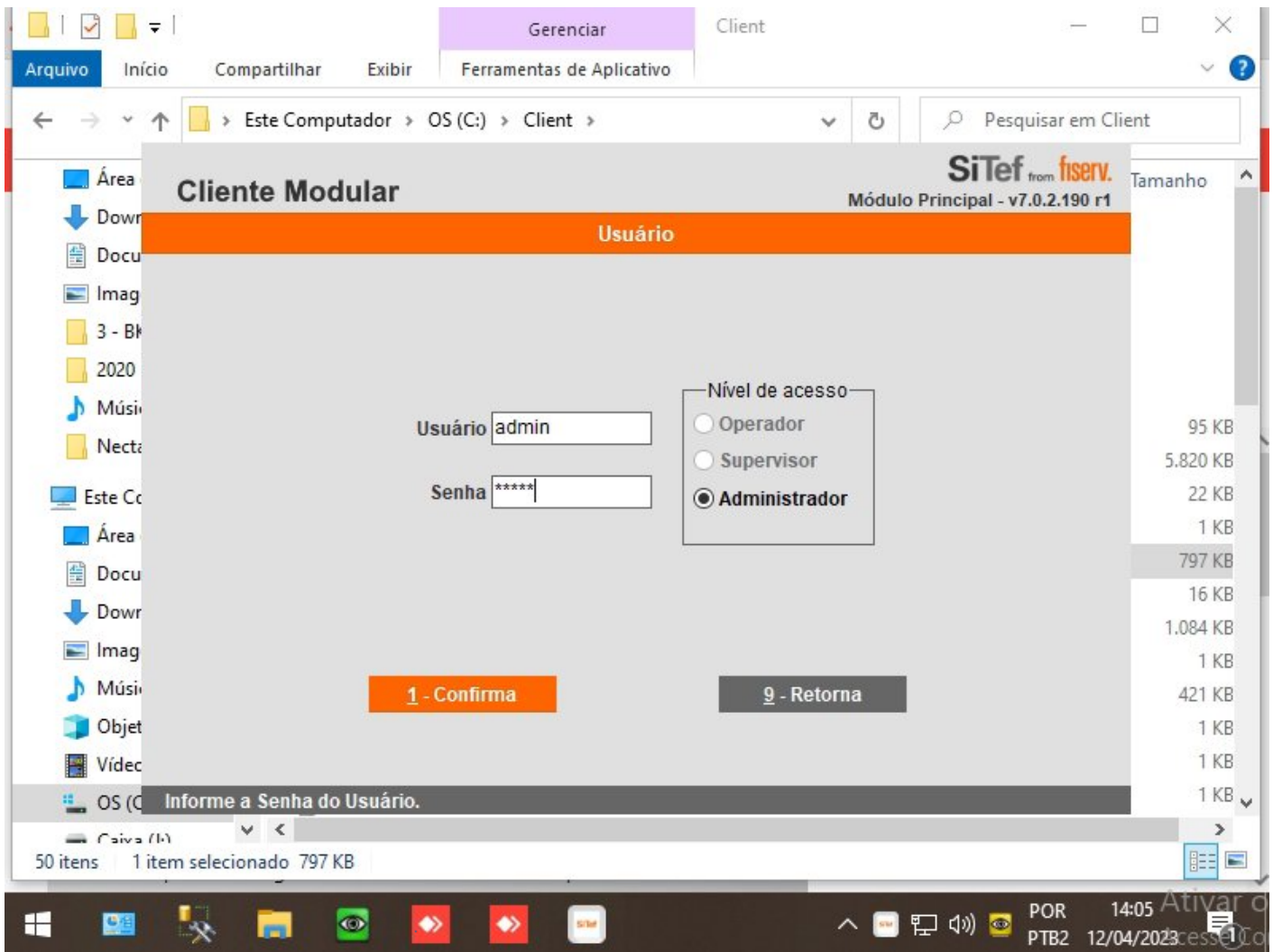

Executar

Gerenciar Worksoft

Arquivo Início Compartilhar Exibir Ferramentas de Aplicativo

> Este Computador > OS (C:) > Worksoft >

Pesquisar em Worksoft

Nome	Data de modificação	Tipo	Tamanho
DISK1	12/04/2023 09:53	Pasta de arquivos	
DISK1_20230411	12/04/2023 09:53	Pasta de arquivos	
Driver Gertec-ppc900-ppc910-ppc920-pp...	12/04/2023 09:53	Pasta de arquivos	
clientsitef	11/04/2023 10:01	Pasta compactada	20.528 KB
Driver Gertec-ppc900-ppc910-ppc920-pp...	26/07/2021 13:39	Pasta compactada	44.575 KB
Simulador Express	16/11/2022 17:18	Aplicativo	550 KB
wbntlscli	22/07/2021 10:21	Aplicativo	5.634 KB

7 itens 1 item selecionado 549 KB

Ativar d  
12/04/2023

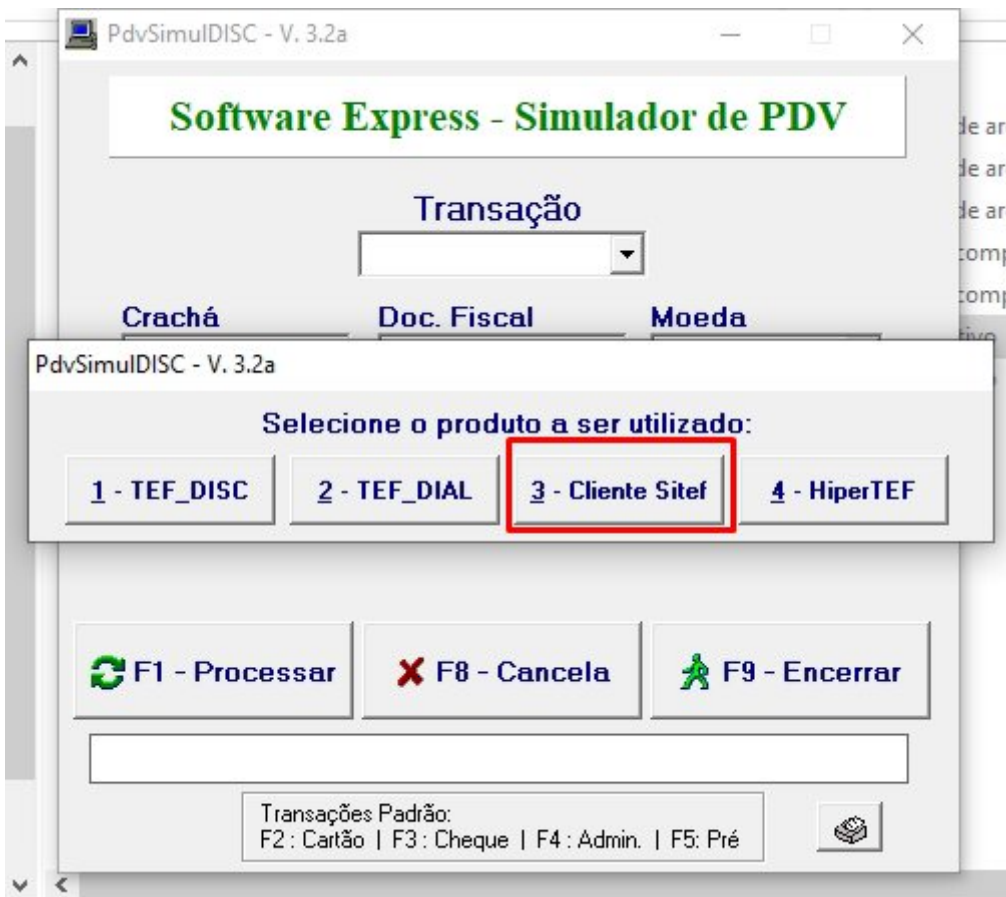

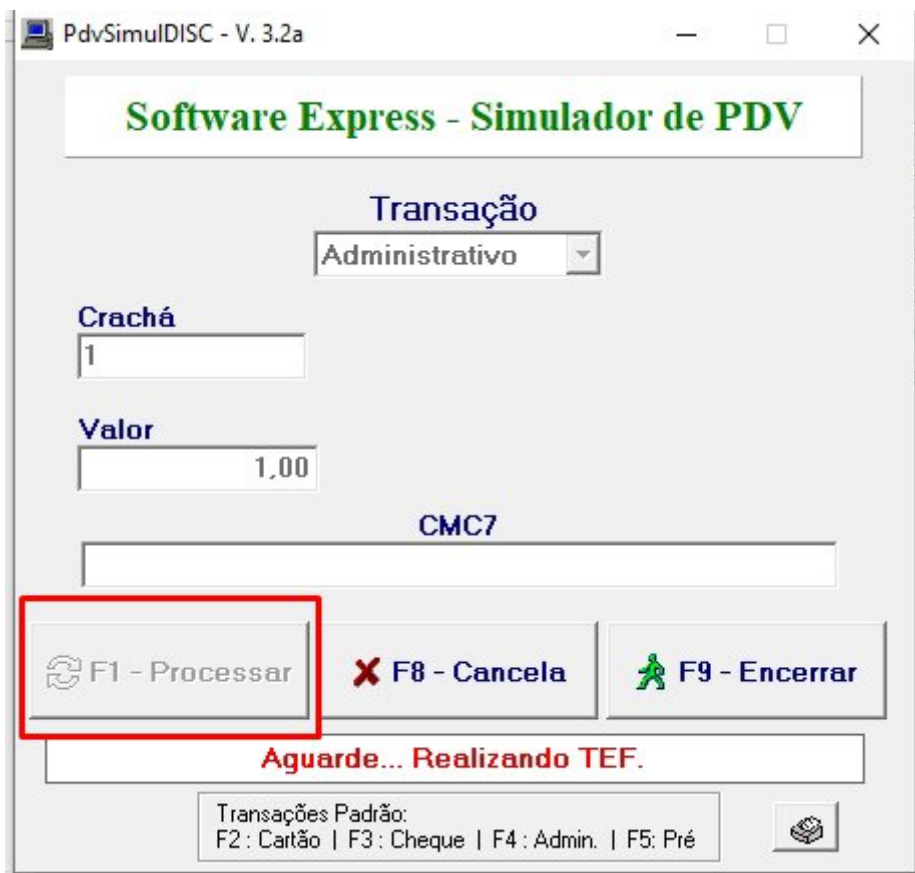

1 - Outras funções

2 - Configuração

3 - Usuário

4 - Reimpressão

5 - Cancelamento

6 - Rede Adm

7 - Cielo Outros

8 - Carga Tabelas Pinpad

9 - Encerra

Selecione a opção desejada

1 - Outras funções

2 - Configuração

3 - Usuário

4 - Reimpressão

5 - Cancelamento

6 - Rede Adm

7 - Cielo Outros

8 - Carga Tabelas Pinpad

9 - Encerra

Selecione a opção desejada

Configuração

Estabelecimento Opções do Usuário Sistema PinPad Consulta cheque

Teste de Comunicação

Empresa TC369842 licença tef  
Terminal 000009 ultimo dg nº cx  
Endereço SiTef 127.0.0.1 tef hospedado  
Endereço SiTef 2  
Endereço SiTef 3

1 - Confirma

9 - Retorna

Forneça o Endereço IP ou URL do SiTef.

Configuração

Estabelecimento Opções do Usuário Sistema PinPad Consulta cheque

Porta Serial

- Com1
- Com2
- Com3
- Com4
- Com5
- Com6
- Com7
- Com8
- Com9
- USB (Automático)

Modelo PinPad

Pinpad EMV

Mensagem Padrão

1 - Confirma

9 - Retorna

Selecione o modelo do pinpad. (2 - próxima/ 8 - anterior).

Configuração

Estabelecimento | Opções do Usuário | Sistema | **PinPad** | Consulta cheque

Porta Serial

- Com1
- Com2
- Com3
- Com4
- Com5
- Com6
- Com7
- Com8
- Com9
- USB (Automático)

Modelo PinPad

Pinpad EMV

Mensagem Padrão

1 - Confirma

9 - Retorna

Aguarde, em processamento...

Vai aparecer esse erro mesmo, só fechar

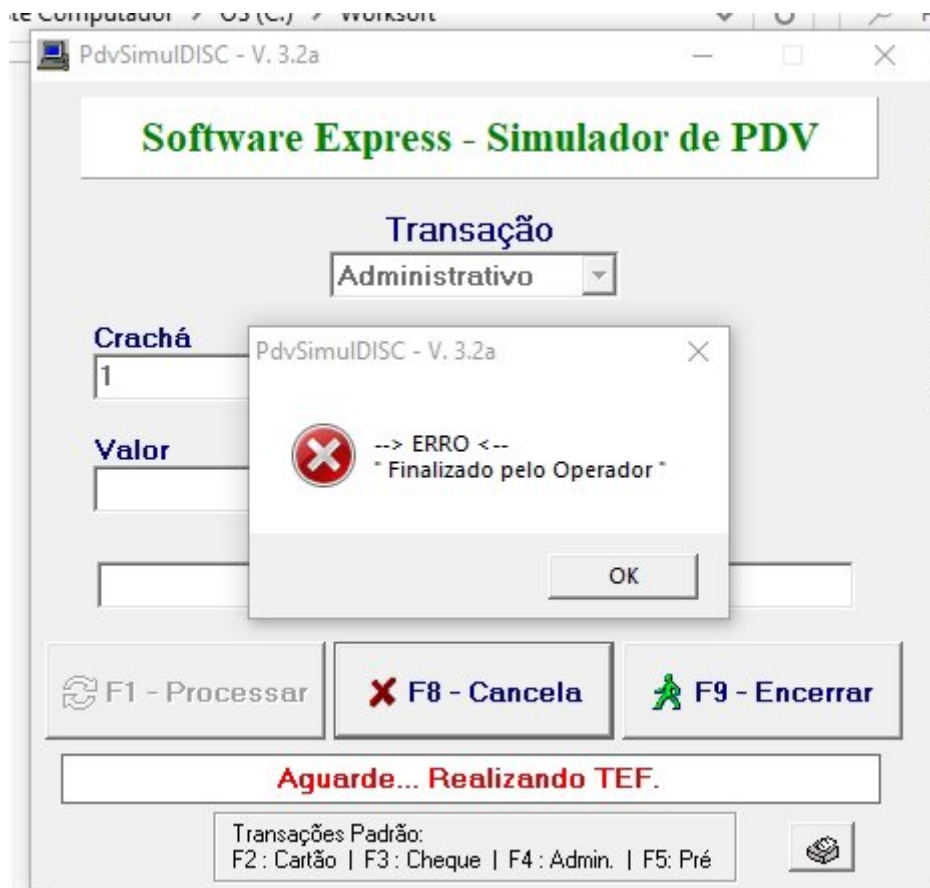

Abrir esse arquivo para Habilitar pix cliente modular

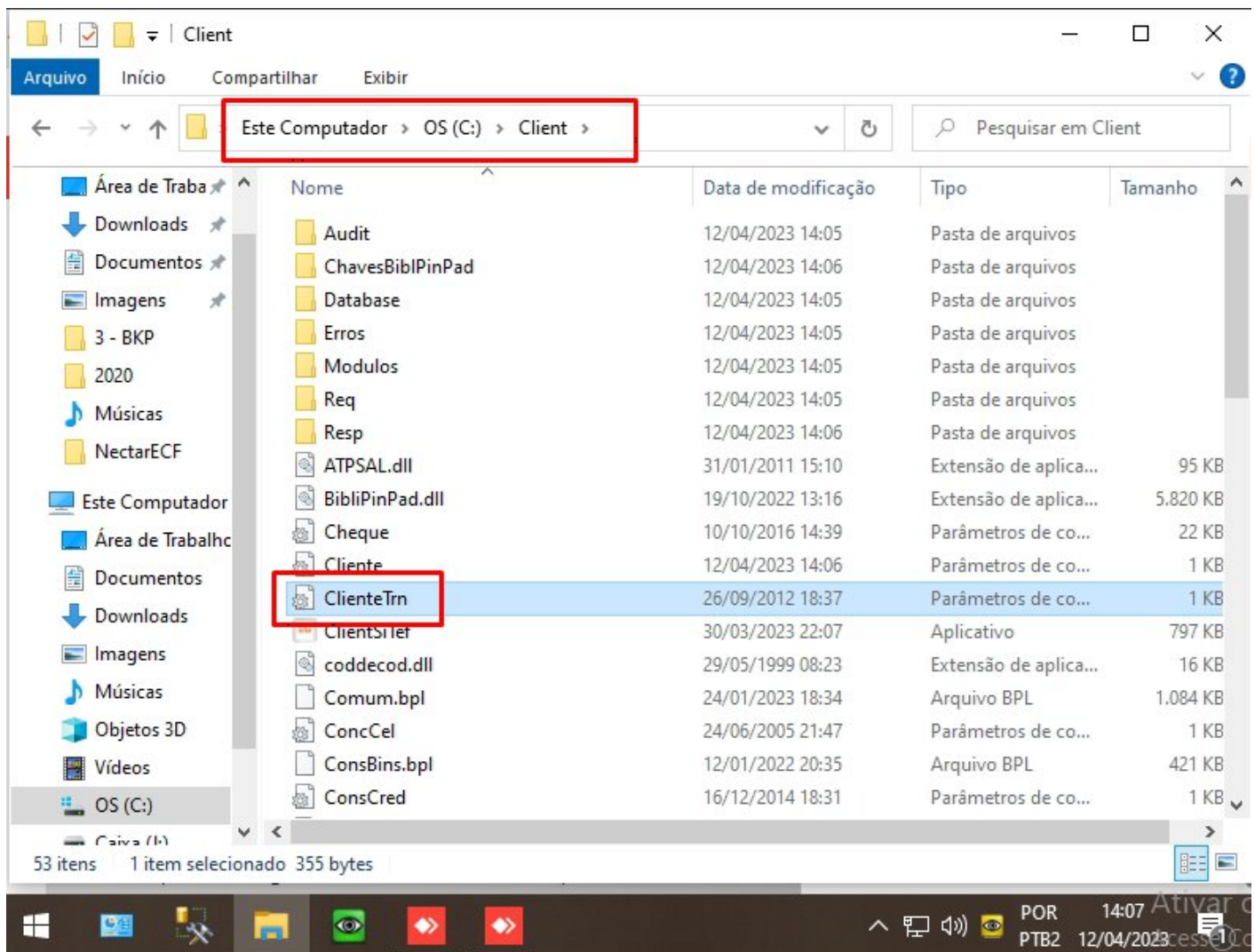

C:\Client  
ClientTrn.ini

[BOTOES\_HABILITADOS]

btCarteirasDigitais=1

[CarteirasDigitais]

DevecoletardadopeloPinpad=1

HabilitaLeituraQRCode=1

HabilitaLeituraCodBarras=0

```
Client
*ClienteTrn - Bloco de Notas
Arquivo Editar Formatar Exibir Ajuda
[BOTOES_HABILITADOS]
btCredito=1
btDebito=1
btFininvest=0
btChequeGarantia=0
btCorrespBancario=0
btCartao=1
btConfigura=1
btUsuario=1
btReimpressao=0
btCarteirasDigitais=1
[CarteirasDigitais]
DevecoletardadopeloPinpad=1
HabilitaLeituraQRCode=1
HabilitaLeituraCodBarras=0
[CONSULTA CHQ SPCBR]
SPC=0
Sintetico=0
Analitica=0
Mix=0
Top_Fisica=0
Master_Fisica=0
Ln 16, Col 27 100% Windows (CRLF) UTF-8
14:07 12/04/2023
```

Enviar carga de tabela

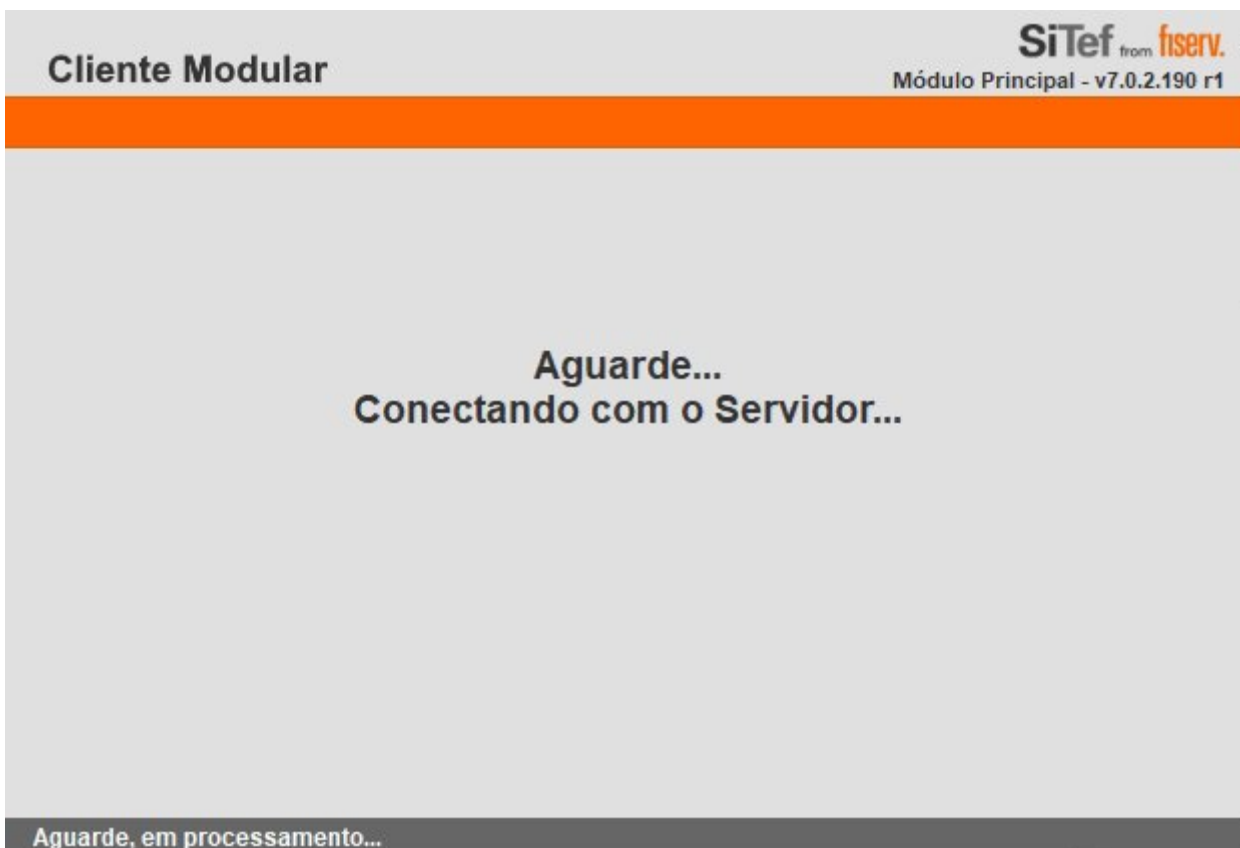
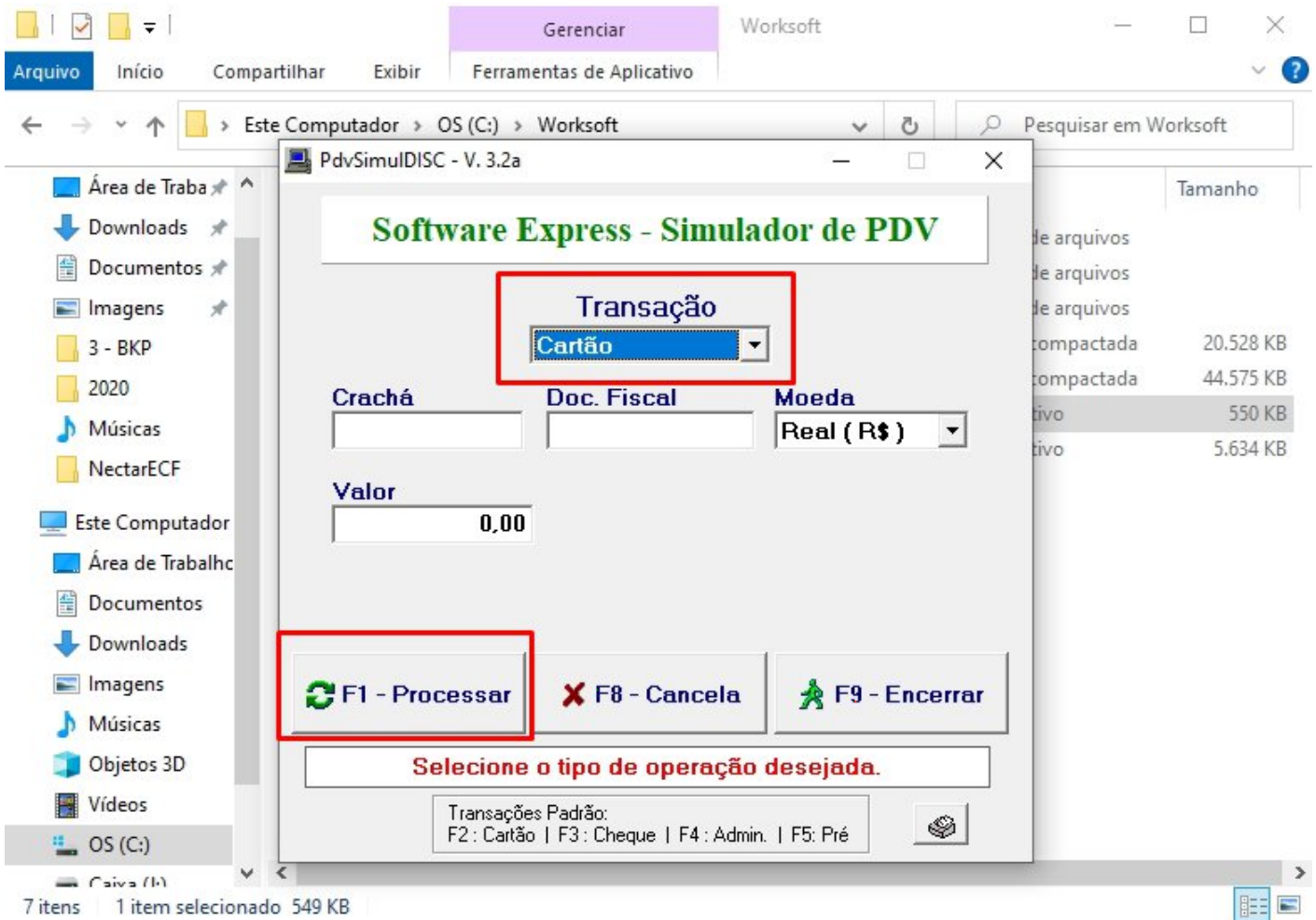

Opções de pagamento com cartão

1 - Crédito

2 - Débito

3 - Private Label

4 - Combustível

5 - Presente

7 - Carteiras Digitais

9 - Encerra

Selecione a opção desejada

Cartão de crédito

Atualizando Tabelas  
Obtendo Registros do Servidor...  
Rede:9998 / Registro:0 / Tabela:11

9 - Cancela

Aguarde, em processamento... (39)

Cartão de crédito

Insira, passe ou aproxime o cartão

carga de tabela aplicada

9 - Cancela

Tecla <ENTER> para cancelar.

Adicionar para iniciar com o Windows

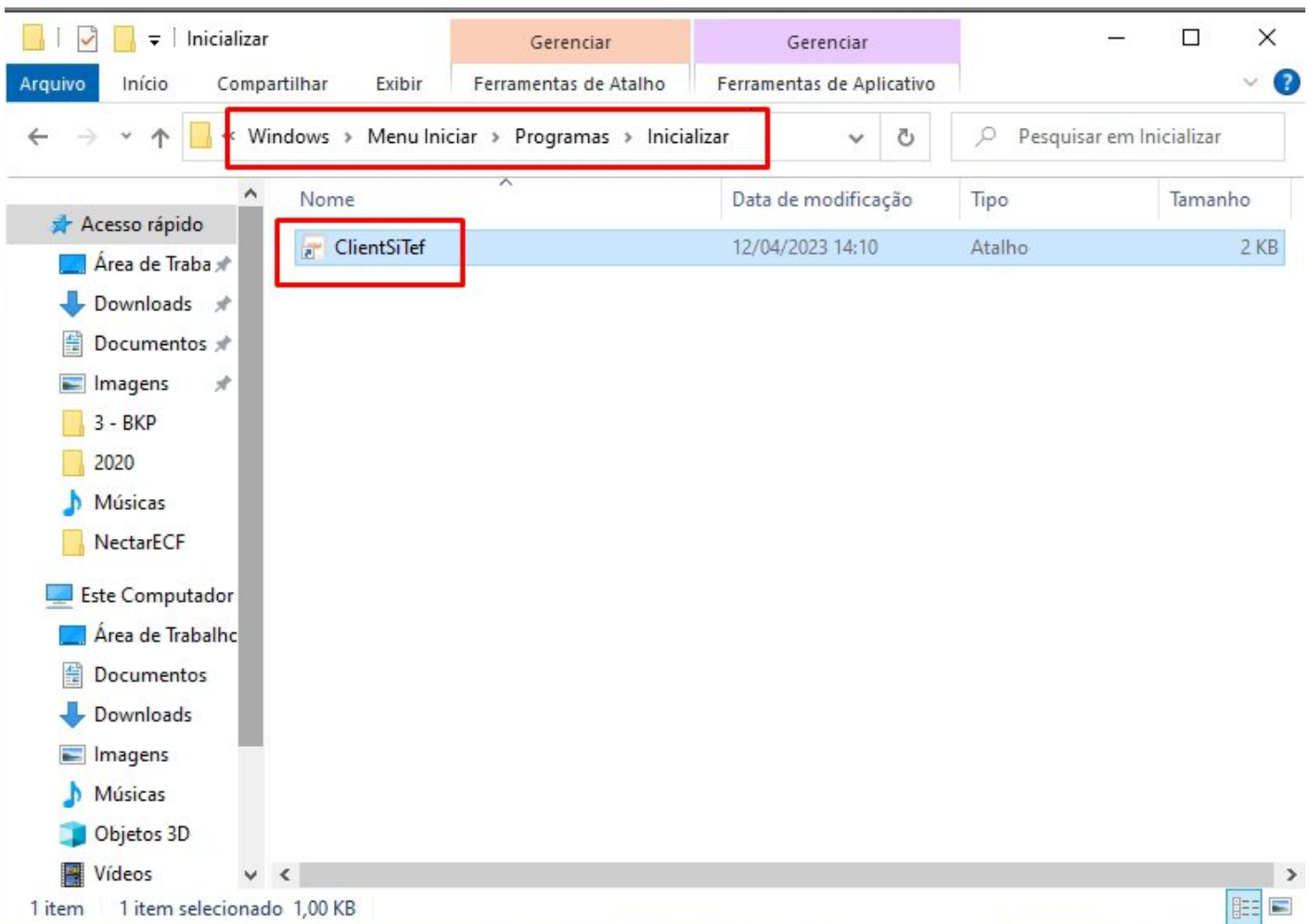

Para habilitar o pix



Escolha a opção **1- Outras funções**, vai passar uma tela rapidamente ativando as funções de carteiras digitais.



Em seguida vai aparecer a opção para carteiras digitais

Opções administrativas com cartões

1 - Crédito

2 - Débito

3 - Private Label

4 - Garantia Cheque

5 - Pagamentos

6 - Trm Especiais

7 - Carteiras Digitais

8 - Presente

9 - Encerra

Selecione a opção desejada

Revisão #5

Criado 2026-02-04 13:25:08 -04 por Lidiane

Atualizado: 2026-05-20 15:52:43 -04 por Lidiane