

SITEF

- [CNPJ DAS ADQUIRENTES](#)
- [TEF DISCADO MODULAR HOSPEDADO](#)
- [DADOS PARA SOLICITAR AO BANCO PARA PIX](#)

CNPJ DAS ADQUIRENTES

PSP	CNPJ
TBANKS\COMPAY	31.531.997/0001-30
ITAÚ	60.701.190/0001-04
BANCO DO BRASIL	00.000.000/0001-91
SANTANDER	90.400.888./0001-42
SICOOB	02.038.232/0001-64
SICREDI	01.181.521/0001-55
BANCO NORDESTE	07.237.373/0001-20
BRADERCO	60.746.948/0001-12
BS2	71.027.866/0001-34
AME	32.778.350/0001-70
PICPAY	22.896.431/0001-10

CNPJ DAS CREDENCIADORAS

CNPJ	CNPJ SIMPLIFICADO	CREDENCIADORA
59.438.325/0001-01	59438325000101	BANCO BRADESCO CARTOES S.A
02.038.232/0001-64	02038232000164	BANCO COOPERATIVO DO BRASIL S/A - BANCOOB BIN / SIPAG
33.603.457/0001-40	33603457000140	BANCO RODOBENS S.A.
58.160.789/0001-28	58160789000128	BANCO SAFRA S A
90.400.888/0001-42	90400888000142	BANCO SANTANDER (BRASIL) S.A.

17.351.180/0001-59	17351180000159	BANCO TRIANGULO S.A. TRIBANCO
28.127.603/0148-02	28127603014802	BANESTES S/A - BANCO DO ESTADO DO E AGENCIA CENTRAL (MATRIZ)
92.934.215/0001-06	92934215000106	BANRISUL CARTOES S.A. BANRISUL CARTOES VERO
08.965.639/0001-13	08965639000113	BCASH INTERMEDIACÃO DE NEGÓCIOS BCASH
04.627.085/0001-93	04627085000193	BIGCARD ADM. DE CONVENIOS E SERV. BIGCARD
07.502.395/0001-70	07502395000170	BIGGOLD CARTAO CREDITO MULT. EMPR. BIGCARD SOCIEDADE DE CREDITO AO MICROEMPREENDEDOR
03.130.170/0001-89	03130170000189	BRASIL CARD ADMINISTRADORA DE CARTÃO
03.817.702/0001-50	03817702000150	BRASILCARD ADMINISTRADORA CARTOES BRILCARD
03.766.873/0001-06	03766873000106	CABAL BRASIL LTDA CABAL BRASIL
04.740.876/0001-25	04740876000125	CIA BRASILEIRA SOLUCOES E SERVICOS
01.027.058/0001-91	01027058000191	CIELO S.A.
07.599.577/0001-00	07599577000100	CREDPAR
07.599.577/0004-53	07599577000453	CREDPAR PROM DE NEG DE CREDITO LTDA CREDPAR
71.225.700/0001-22	71225700000122	ECX CARD ADMINISTRADORA E PROCESSAD ECX CARD
12.592.831/0001-89	12592831000189	ELAVON BRASIL SOLUCOES PAGTO SA ELAVON
04.432.048/0001-20	04432048000120	EMPORIO CARD LTDA
03.506.307/0001-57	03506307000157	EMPRESA BRAS TEC ADM CONV HOM LTDA ECOFROTAS
02.732.968/0001-38	02732968000138	FORTBRASIL ADM DE CARTOES DE CRED
03.322.366/0001-75	03322366000175	FUNCIONAL CARD LTDA
10.440.482/0001-54	10440482000154	GETNET ADQUIRENCIA E SERVICOS PARA MEIOS DE PAG GETNET S.A.

17.887.874/0001-05	17887874000105	GLOBAL PAYMENTS - SERVICOS DE PAGAMENTOS S.A.
10.256.528/0001-80	10256528000180	GOIASCARD CREDPAR
06.308.851/0001-82	06308851000182	HAGANA FOMENTO MERCANTIL LTDA
03.012.230/0001-69	03012230000169	HIPERCARD BCO MULTIP S A
23.560.368/0001-00	23560368000100	JETCARD PROMOTORA DE NEGÓCIOS DE CRÉDITO JETCARD
12.886.711/0002-75	12886711000275	JETPAR JETPAR
33.200.056/0001-49	33200056000149	LOJAS RIACHUELO S.A. LOJAS RIACHUELO
08.718.431/0001-08	08718431000108	MOIP PAGAMENTOS S.A. MOIP
08.011.683/0001-94	08011683000194	NACIONAL S/A ADMINISTRADORA DE CART USACARD
15.185.132/0001-02	15185132000102	PAYLEVEN TECNOLOGIA LTDA
00.904.951/0001-95	00904951000195	POLICARD SYSTEMS E SERVIÇOS LTDA POLICARD SYSTEM
33.098.658/0001-37	33098658000137	PROVAR NEGOCIOS DE VAREJO LTDA
27.351.731/0001-38	27351731000138	REALIZE CREDITO, FINANCIAMENTO E INVESTIMENTO S.A
01.425.787/0001-04	01425787000104	REDECARD S/A REDE
65.697.260/0001-03	65697260000103	REPOM S/A REPOM
03.877.288/0001-75	03877288000175	SENFFNET LTDA SENFFNET
04.966.359/0001-79	04966359000179	SIGA CRED ADMINISTRADORA LTDA SIGA CRED
69.034.668/0001-56	69034668000156	SODEXO PASS DO BRASIL SERV E COM SA SODEXO
20.211.412/0001-88	20211412000188	SODEXO PASS DO BRASIL SERVICOS DE GESTAO
60.114.865/0001-00	60114865000100	SOROCRED MEIOS DE PAGAMENTOS LTDA SOROCRED MEIOS DE PAGAMENTOS
14.625.224/0001-01	14625224000101	STELO S.A.

16.501.555/0001-57	16501555000157	STONE PAGAMENTOS S.A. STONE
16.668.076/0001-20	16668076000120	SUMUP SOLUCOES DE PAGAMENTO BRASIL LTDA SUMUP
47.866.934/0001-74	47866934000174	TICKET SERVICOS S.A. TICKET
03.506.307/0018-03	03506307001803	TICKET SOLUCOES HDFGT S/A TICKET LOG
02.561.118/0001-14	02561118000114	TRIPAR BSB ADMINISTRADORA DE CARTÕES LTDA VALESHOP
00.604.122/0001-97	00604122000197	TRIVALE ADMINISTRACAO LTDA

DADOS ADQUIRENTE PARA MEIOS DE PAGAMENTO

CIELO =>01027058000191 ==>CODIGO ADQUIRENTE SITEF 00099 CREDORA DO CARTÃO 0012

SIPAG =>02038232000164 ==>CODIGO ADQUIRENTE SITEF 00303

REDE =>01425787000104 ==>CODIGO ADQUIRENTE SITEF 00005 CREDORA DO CARTÃO 025

GETNET =>10440482000154 ==>CODIGO ADQUIRENTE SITEF 00181 CREDORA DO CARTÃO 999-OUTRO

STONE =>16501555000238 ==>CODIGO ADQUIRENTE SITEF 00265 CREDORA DO CARTÃO 999-OUTRO

BIN =>01181521000155 ==>CODIGO ADQUIRENTE SITEF 00099 CREDORA DO CARTÃO 999-OUTRO

PARA POS

ESPÉCIE OUTROS

DESCRIÇÃO ==> PAGAMENTO POS DELIVERY

TEF DISCADO MODULAR HOSPEDADO

Pinpad já tem que estar configurado

Copiar os arquivos clientsitef.rar \ Simulador Express \ wnbtlsccli

Sempre executar como administrador

Executar wnbtlsccli

clientsitef.rar descompactar e executar

Next next next..

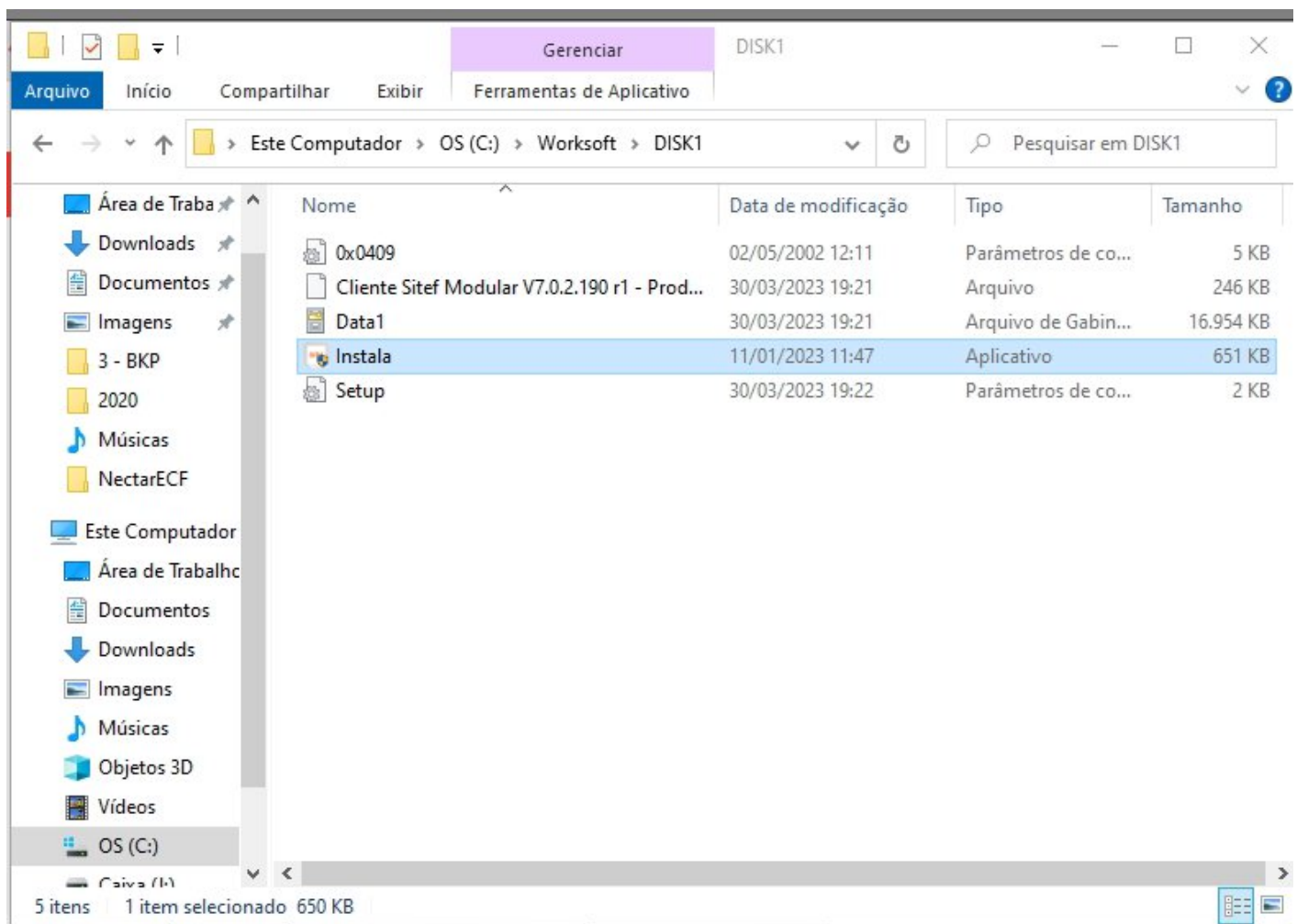

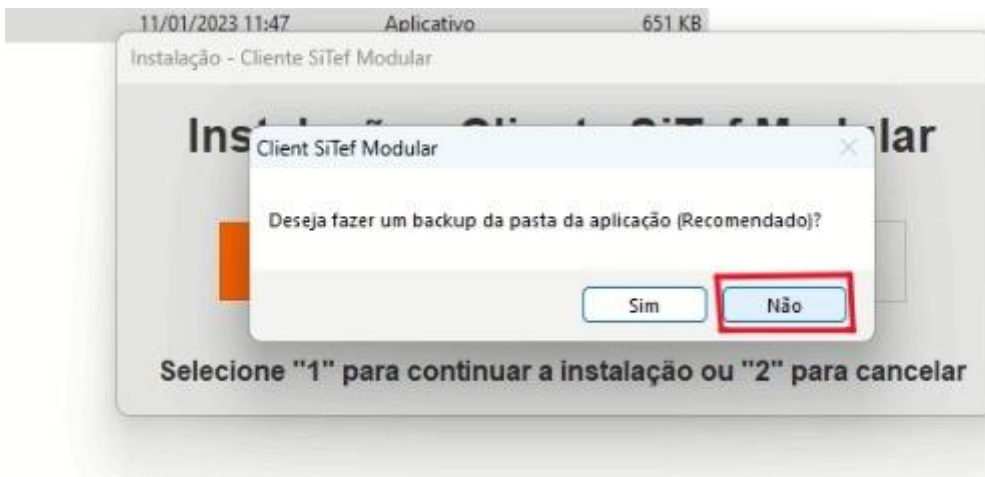

Iniciar o sitef

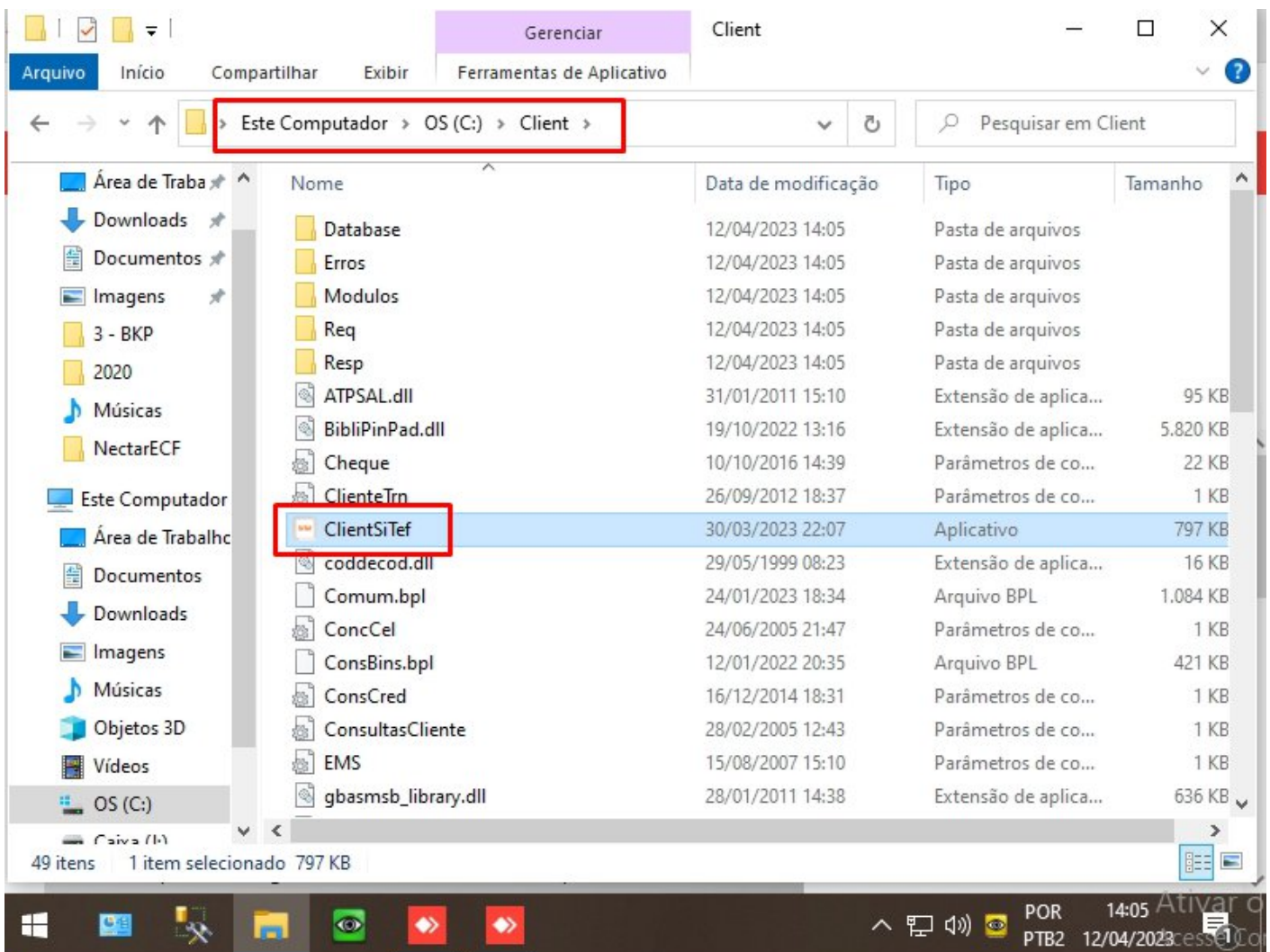

Admin admin

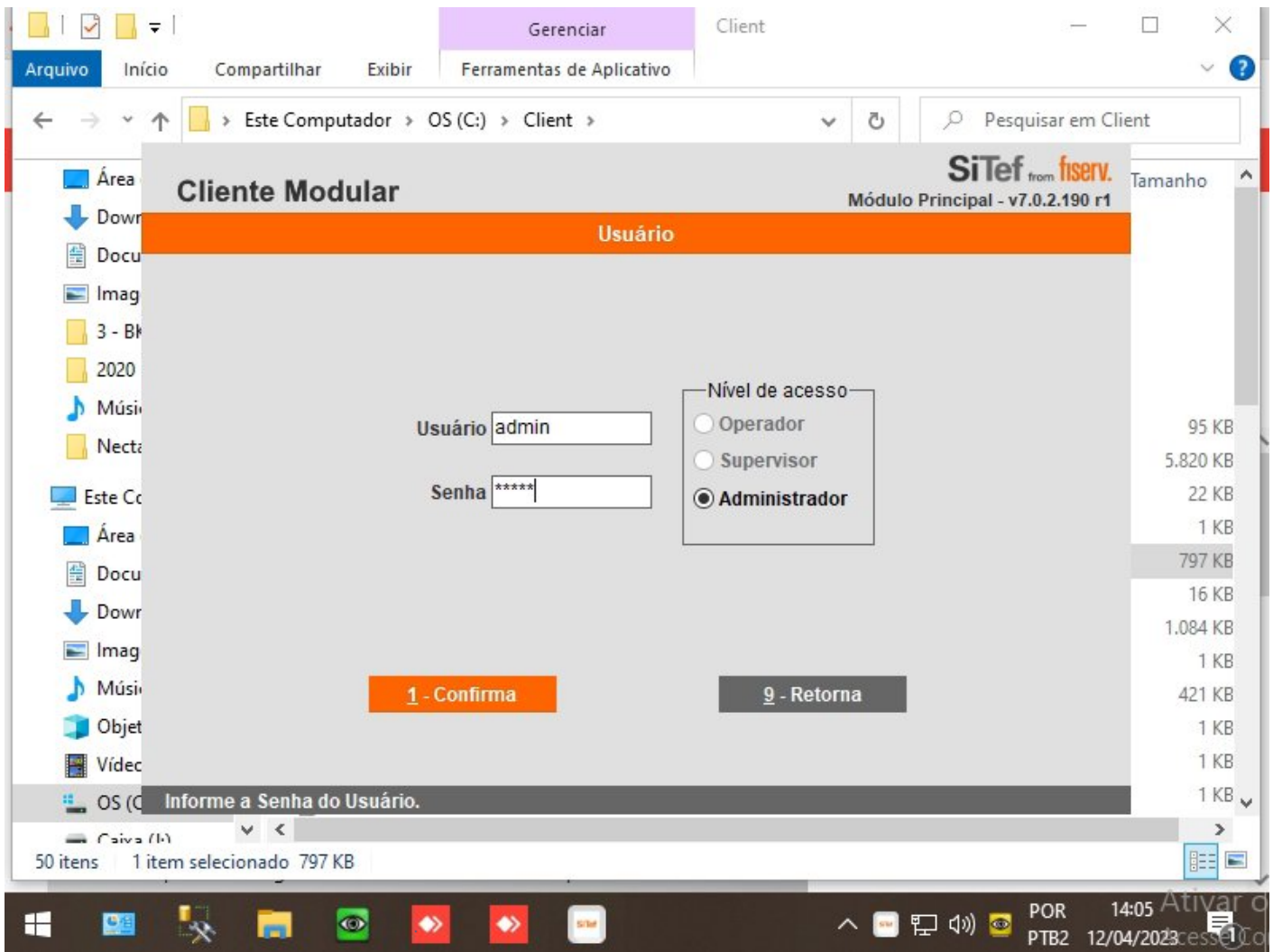

Executar

Gerenciar Worksoft

Arquivo Início Compartilhar Exibir Ferramentas de Aplicativo

> Este Computador > OS (C:) > Worksoft >

Pesquisar em Worksoft

Nome	Data de modificação	Tipo	Tamanho
DISK1	12/04/2023 09:53	Pasta de arquivos	
DISK1_20230411	12/04/2023 09:53	Pasta de arquivos	
Driver Gertec-ppc900-ppc910-ppc920-pp...	12/04/2023 09:53	Pasta de arquivos	
clientsitef	11/04/2023 10:01	Pasta compactada	20.528 KB
Driver Gertec-ppc900-ppc910-ppc920-pp...	26/07/2021 13:39	Pasta compactada	44.575 KB
Simulador Express	16/11/2022 17:18	Aplicativo	550 KB
wbntlscli	22/07/2021 10:21	Aplicativo	5.634 KB

7 itens 1 item selecionado 549 KB

Ativar d
12/04/2023

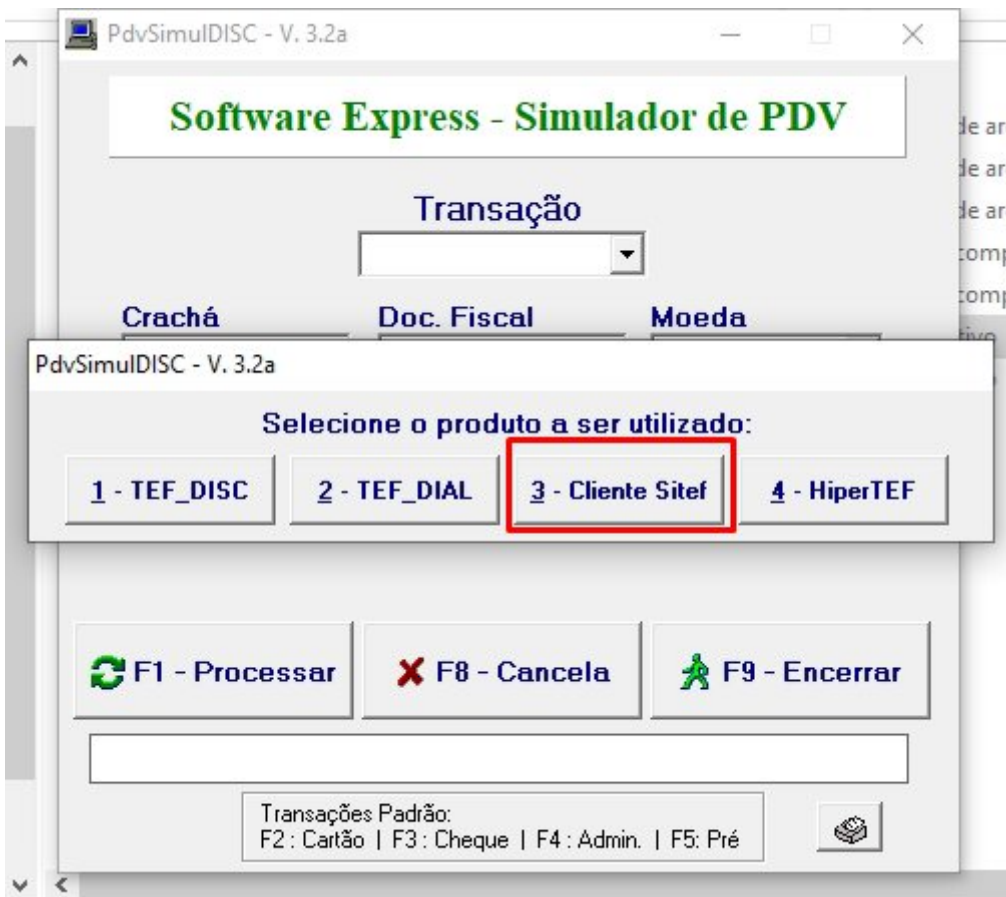

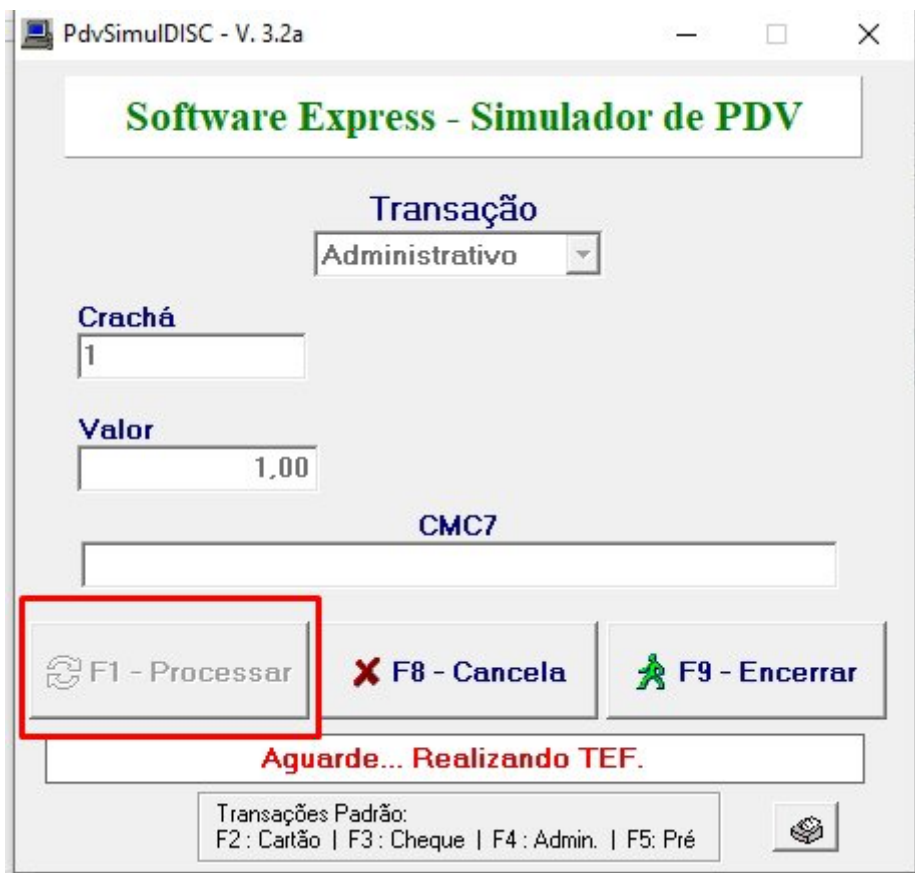

1 - Outras funções

2 - Configuração

3 - Usuário

4 - Reimpressão

5 - Cancelamento

6 - Rede Adm

7 - Cielo Outros

8 - Carga Tabelas Pinpad

9 - Encerra

Selecione a opção desejada

1 - Outras funções

2 - Configuração

3 - Usuário

4 - Reimpressão

5 - Cancelamento

6 - Rede Adm

7 - Cielo Outros

8 - Carga Tabelas Pinpad

9 - Encerra

Selecione a opção desejada

Configuração

Estabelecimento Opções do Usuário Sistema PinPad Consulta cheque

Teste de Comunicação

Empresa TC369842 licença tef
Terminal 000009 ultimo dg nº cx
Endereço SiTef 127.0.0.1 tef hospedado
Endereço SiTef 2
Endereço SiTef 3

1 - Confirma

9 - Retorna

Forneça o Endereço IP ou URL do SiTef.

Configuração

Estabelecimento Opções do Usuário Sistema PinPad Consulta cheque

Porta Serial

- Com1
- Com2
- Com3
- Com4
- Com5
- Com6
- Com7
- Com8
- Com9
- USB (Automático)

Modelo PinPad

Pinpad EMV

Mensagem Padrão

1 - Confirma

9 - Retorna

Selecione o modelo do pinpad. (2 - próxima/ 8 - anterior).

Configuração

Estabelecimento Opções do Usuário Sistema **PinPad** Consulta cheque

Porta Serial

- Com1
- Com2
- Com3
- Com4
- Com5
- Com6
- Com7
- Com8
- Com9
- USB (Automático)

Modelo PinPad

Pinpad EMV

Mensagem Padrão

1 - Confirma

9 - Retorna

Aguarde, em processamento...

Vai aparecer esse erro mesmo, só fechar

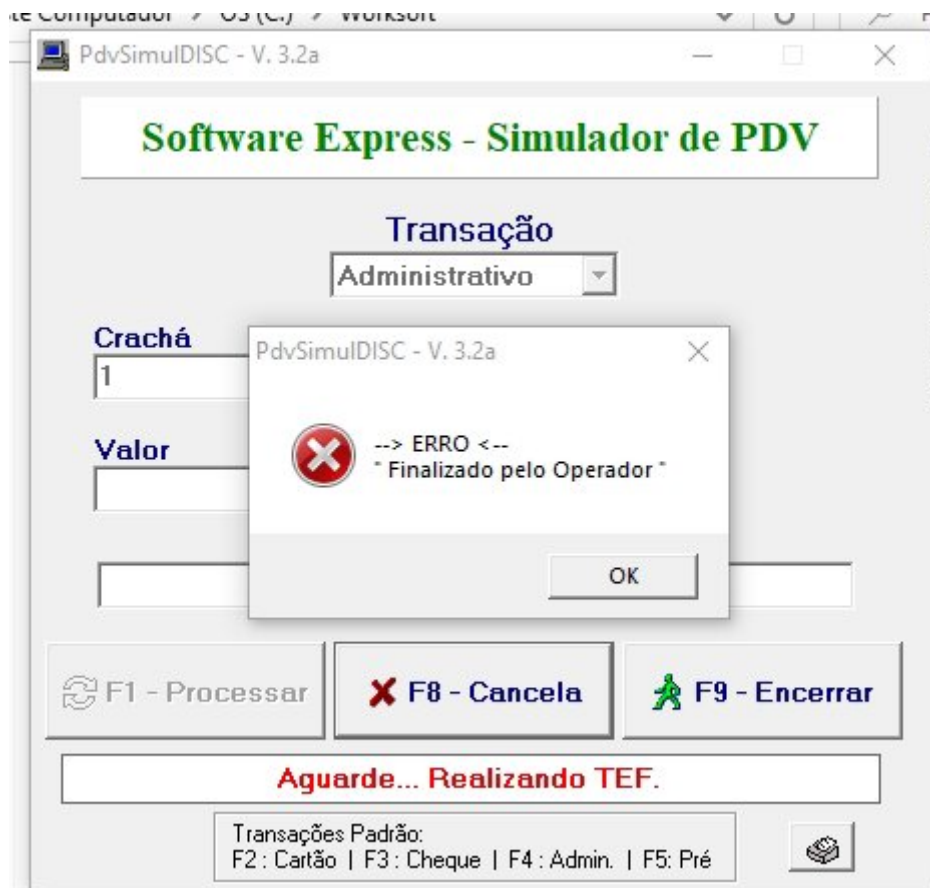

Abrir esse arquivo para Habilitar pix cliente modular

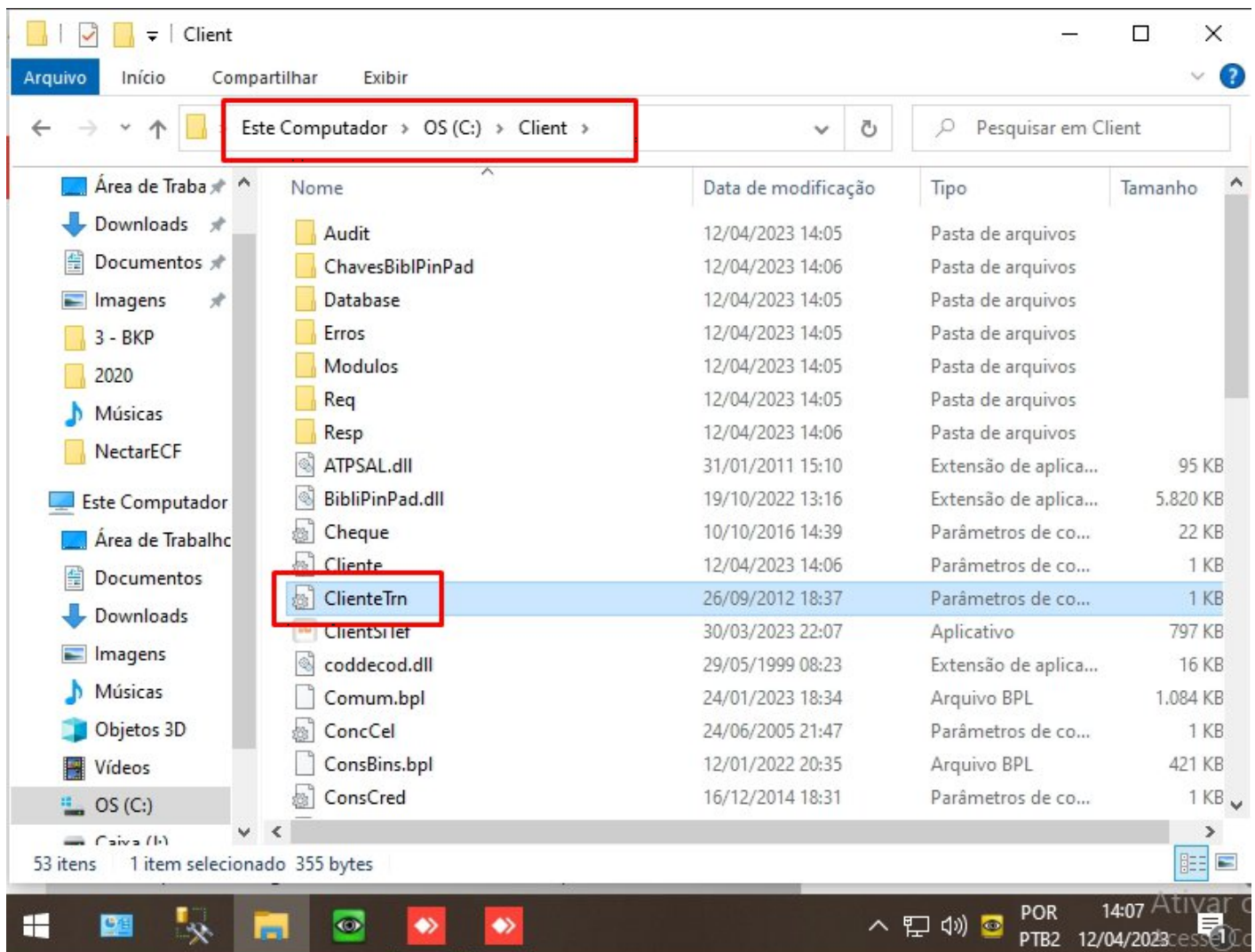

C:\Client
ClientTrn.ini

[BOTOES_HABILITADOS]

btCarteirasDigitais=1

[CarteirasDigitais]

DevecoletardadopeloPinpad=1

HabilitaLeituraQRCode=1

HabilitaLeituraCodBarras=0

Client

*ClienteTrn - Bloco de Notas

Arquivo Editar Formatar Exibir Ajuda

```
[BOTOES_HABILITADOS]
btCredito=1
btDebito=1
btFininvest=0
btChequeGarantia=0
btCorrespBancario=0
btCartao=1
btConfigura=1
btUsuario=1
btReimpressao=0

btCarteirasDigitais=1
[CarteirasDigitais]
DevecoletardadopeloPinpad=1
HabilitaLeituraQRCode=1
HabilitaLeituraCodBarras=0

[CONSULTA CHQ SPCBR]
SPC=0
Sintetico=0
Analitica=0
Mix=0
Top_Fisica=0
Master_Fisica=0
```

Ln 16, Col 27 100% Windows (CRLF) UTF-8

14:07 12/04/2023

Enviar carga de tabela

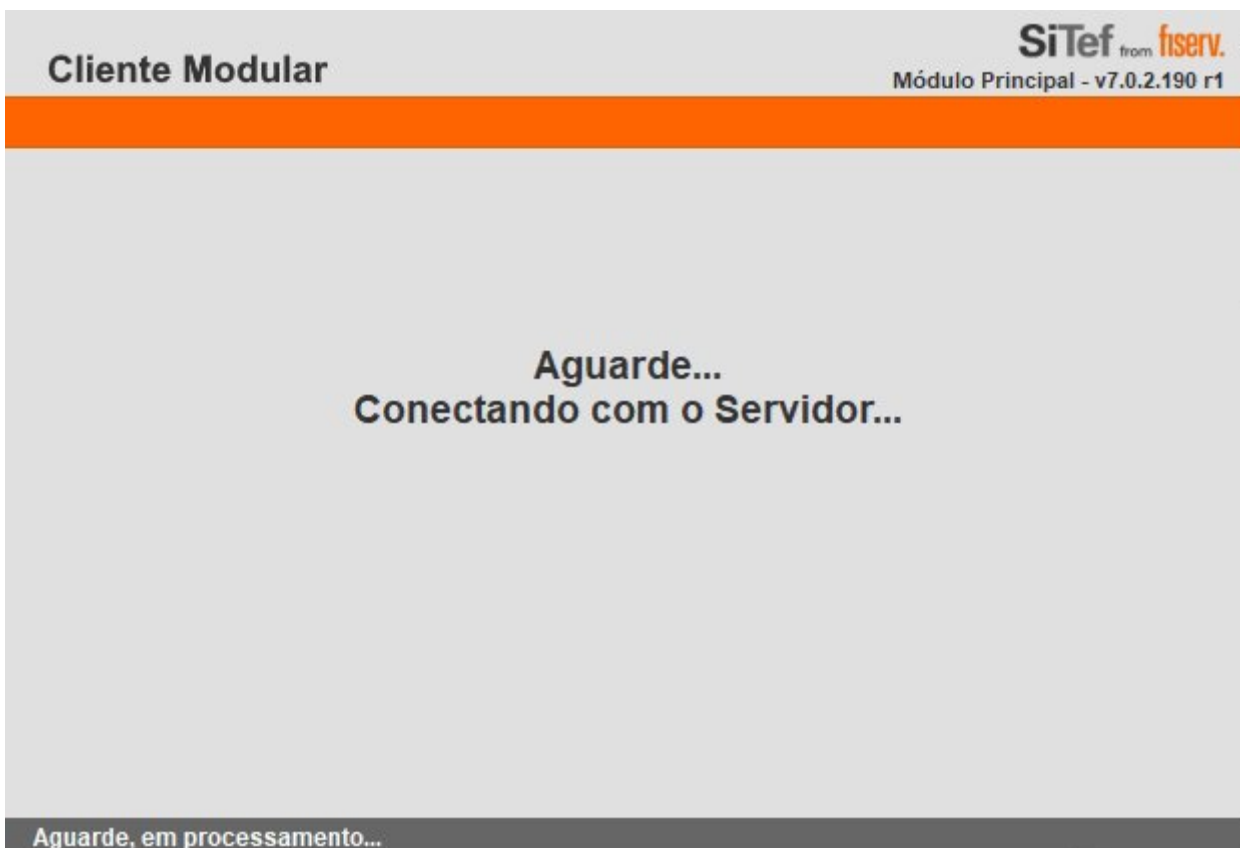
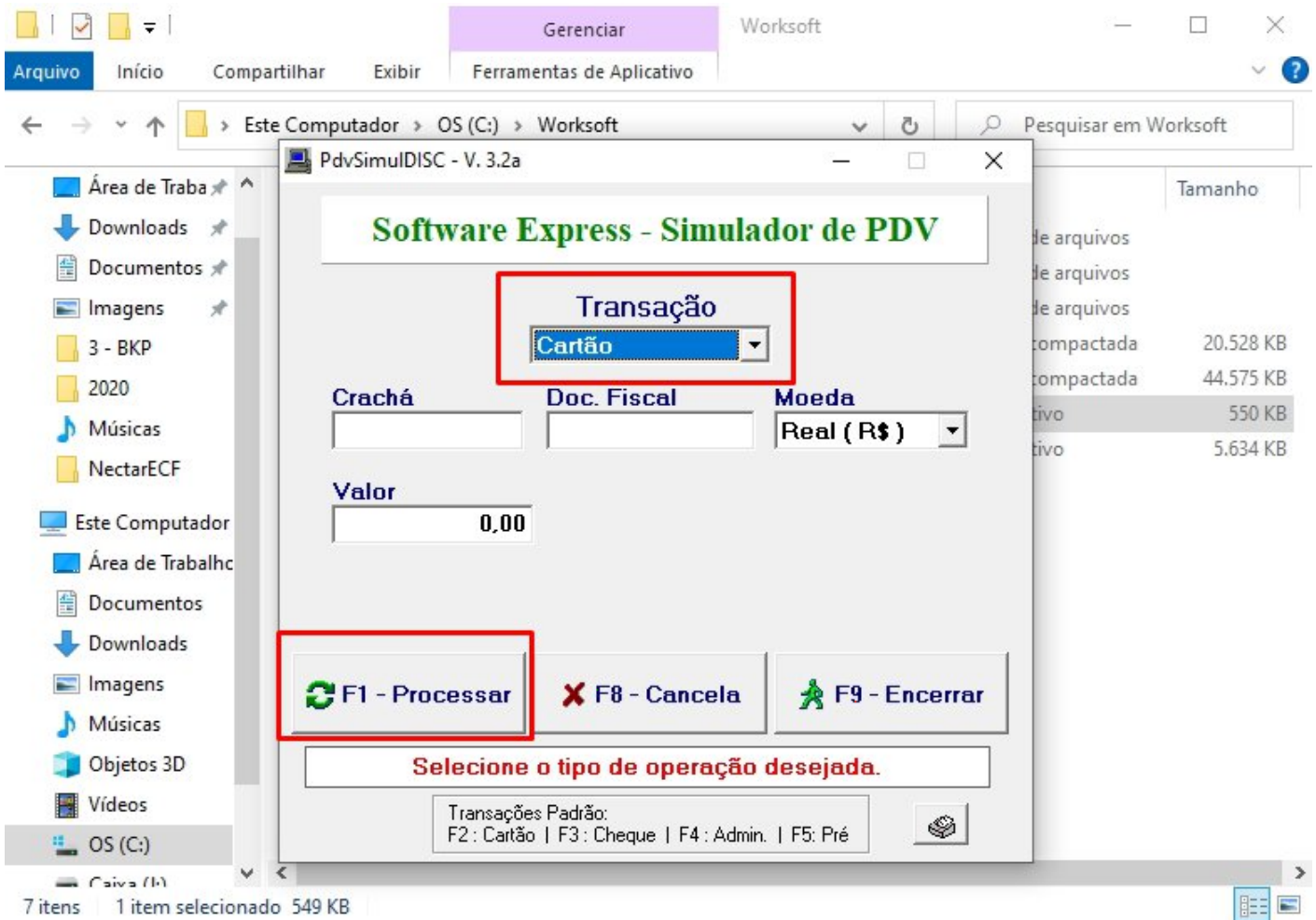

Opções de pagamento com cartão

1 - Crédito

2 - Débito

3 - Private Label

4 - Combustível

5 - Presente

7 - Carteiras Digitais

9 - Encerra

Selecione a opção desejada

Cartão de crédito

Atualizando Tabelas
Obtendo Registros do Servidor...
Rede:9998 / Registro:0 / Tabela:11

9 - Cancela

Aguarde, em processamento... (39)

Cartão de crédito

Insira, passe ou aproxime o cartão

carga de tabela aplicada

9 - Cancela

Tecla <ENTER> para cancelar.

Adicionar para iniciar com o Windows

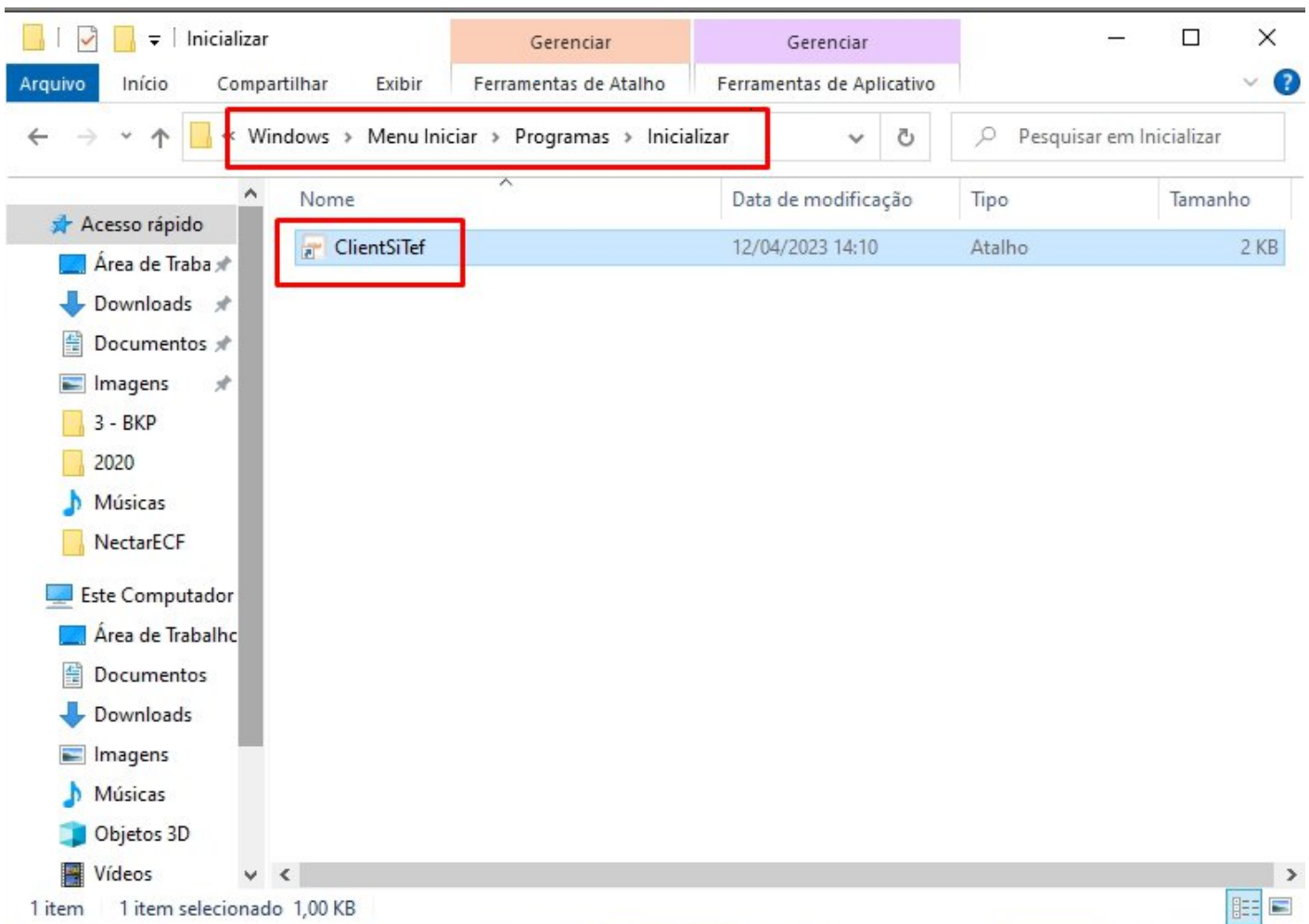

Para habilitar o pix



Escolha a opção **1- Outras funções**, vai passar uma tela rapidamente ativando as funções de carteiras digitais.



Em seguida vai aparecer a opção para carteiras digitais

Opções administrativas com cartões

1 - Crédito

2 - Débito

3 - Private Label

4 - Garantia Cheque

5 - Pagamentos

6 - Trm Especiais

7 - Carteiras Digitais

8 - Presente

9 - Encerra

Selecione a opção desejada

DADOS PARA SOLICITAR AO BANCO PARA PIX

Banco Brasil S.A
chave Pix
Client ID
Client Secret

O PSP do Banco do Brasil 0000000

Banco Santander (Brasil)S.A
chave Pix
Client ID
Client Secret

Banco Triangulo S.A
chave Pix
Client ID
Client Secret

Bradesco
chave pix

Banco Gerencianet
chave Pix
Client ID
Client Secret

Banco itau
chave Pix
credencial itau
Token

Banco quero quero Pag
chave Pix
Client ID
Client Secret

Banco Sicredi
Chave Pix

Client ID

Client Secret