



CONFIGURAÇÃO TEF DEREVO

CONFIGURAÇÃO TEF DEREVO

A seguir, temos os requisitos técnicos e procedimentos necessários para a instalação e configuração do [TEF Derevo](#), integrado com o [PDV Derevo](#).

1ª Etapa: OS REQUISITOS PARA A CONFIGURAÇÃO.

1. TEF

A primeira etapa, passa pela coleta de informações junto ao cliente, a fim de identificar como serão as suas transações pelo TEF. Tais informações, somente o próprio cliente obtém junto ao seu banco, e deve compreender:

- **Número do código do estabelecimento** - o *Código de Estabelecimento*, também chamado de *EC*, é um número dado a cada uma das empresas adquirentes de máquinas de cartão, ou seja, é o número de identificação do cliente.
- **Qual será a Adquirente** – as adquirentes são empresas que fazem a comunicação da transação dos cartões entre a loja (nosso cliente), as bandeiras (Visa, Mastercard, Elo, Alelo etc.) e as instituições financeiras emissora do cartão (bancos). Exemplo de Adquirentes: Cielo, Rede, Amex, GetNet etc.).
- **Quais serão as bandeiras aceitas no TEF** - bandeiras são empresas responsáveis por definir as regras de negócio para compras realizadas com cartão de crédito. São elas que definem os padrões pelos quais os adquirentes devem processar as transações realizadas por esse meio de pagamento (cada bandeira tem suas próprias regras).
- **Número lógico** – é um registro do CNPJ do nosso cliente com a administradora, e é através desse número os valores transacionados pelo TEF serão transferidos para a conta desse cliente.

1.1 PIX

- **Por qual instituição financeira** (banco) serão transacionadas as vendas com pagamentos via PIX
- **Chave PIX** do cliente
- **Chaves Client_Id e Client_Secret** – Essas chaves permitem identificar a aplicação que está enviando a requisição da transação.

Obs.: nem todas as instituições financeiras exigem chaves Client_id e Client_secret.

2ª Etapa: O ENVIO DOS DADOS COLETADOS DO CLIENTE.

Os dados coletados junto ao nosso cliente, deverão ser enviados ao coordenador de suporte frente de caixa (**Alex**), através da **abertura de um ticket** no nosso **FreeScout**: <https://ajuda.worksoft.com.br>

Somente em caso de **ausência** do coordenador, esse ticket poderá ser aberto para o Marcos Schroeter.

Atenção:

É **obrigatório** a abertura e interação no ticket!

Todas as etapas adotadas no processo têm que ser relatadas, e se for necessário passar a função para alguém, **TRANSFIRA** o ticket para esse colaborador, relacionando o cenário atual desse ticket.

3ª Etapa: OBTER CÓDIGO TOKEN DO TEF.

Após as informações enviadas serem processadas pelo coordenador, é gerado um Código Token que será usado na configuração do serviço do TEF nos PDVs do nosso cliente.

O código do token **estará disponibilizado no ticket aberto**, e será o mesmo para **todos** os PDVs.

4ª Etapa: CONFIGURAÇÃO NOS PDVS.

1) Acessar a pasta C:\usr\lib\workdev\pdv e localizar dois arquivos:

- **ClisitefExemplo**
- **CONFITSExemplo**

2) Selecione esses dois arquivos e **COPIE-OS**.

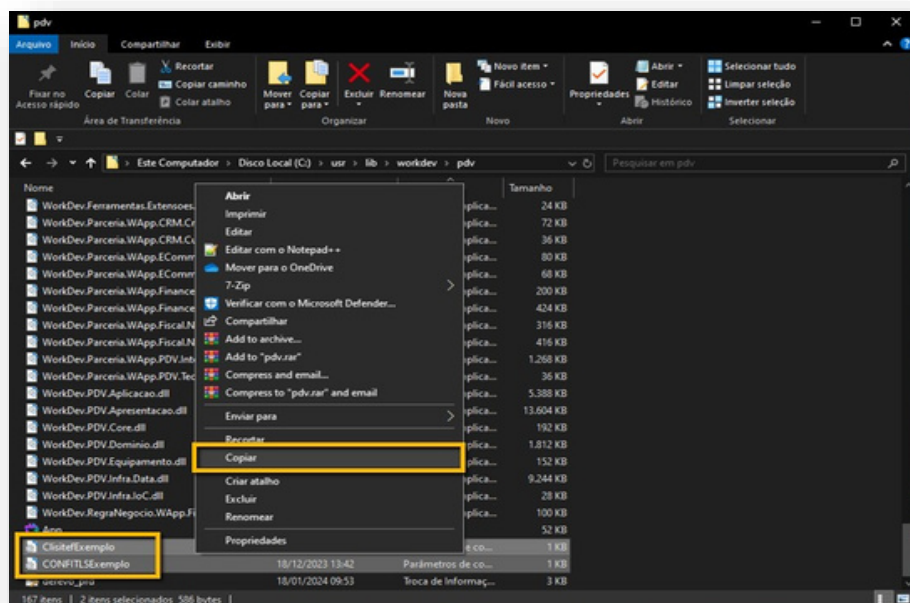

- 3) Em ambos os arquivos copiados, apague do seu nome somente a palavra “Exemplo”.

Atenção:

- não renomeie o arquivo original, utilize os arquivos
- copiados! não transfira nenhuma outra DLL para a pasta!

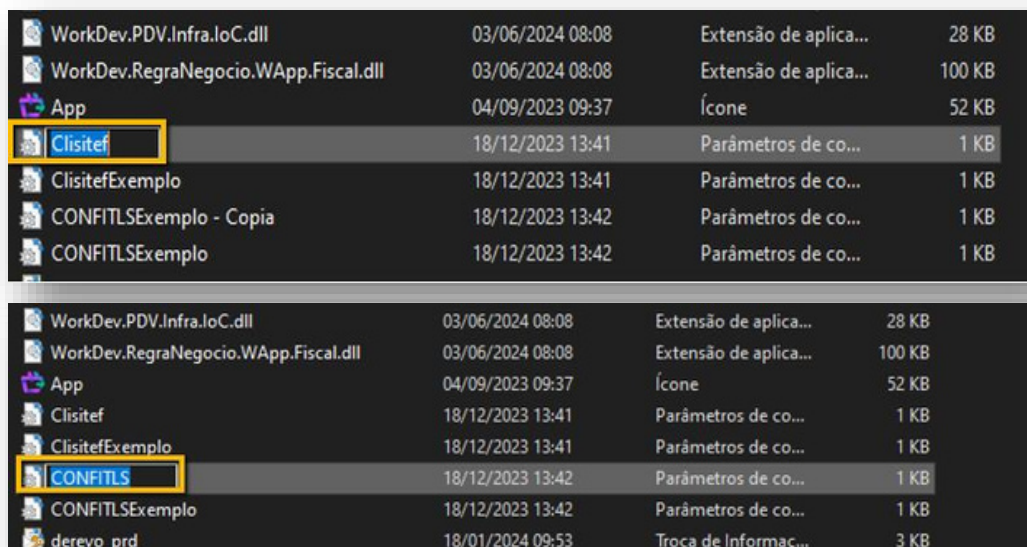

WorkDev.PDV.Infra.loC.dll	03/06/2024 08:08	Extensão de aplica...	28 KB
WorkDev.RegraNegocio.WApp.Fiscal.dll	03/06/2024 08:08	Extensão de aplica...	100 KB
App	04/09/2023 09:37	Ícone	52 KB
Clisitef	18/12/2023 13:41	Parâmetros de co...	1 KB
ClisitefExemplo	18/12/2023 13:41	Parâmetros de co...	1 KB
CONFITLSExemplo - Copia	18/12/2023 13:42	Parâmetros de co...	1 KB
CONFITLSExemplo	18/12/2023 13:42	Parâmetros de co...	1 KB

WorkDev.PDV.Infra.loC.dll	03/06/2024 08:08	Extensão de aplica...	28 KB
WorkDev.RegraNegocio.WApp.Fiscal.dll	03/06/2024 08:08	Extensão de aplica...	100 KB
App	04/09/2023 09:37	Ícone	52 KB
Clisitef	18/12/2023 13:41	Parâmetros de co...	1 KB
ClisitefExemplo	18/12/2023 13:41	Parâmetros de co...	1 KB
CONFITLS	18/12/2023 13:42	Parâmetros de co...	1 KB
CONFITLSExemplo	18/12/2023 13:42	Parâmetros de co...	1 KB
derevo_prd	18/01/2024 09:53	Troca de Informaç...	3 KB

Nota: *O arquivo Clisitef não precisa ser alterado, apenas copiado.*

- 4) Abra o arquivo **CONFITLS**. No campo “Colocar aqui o TOKEN”, insira o token fornecido.

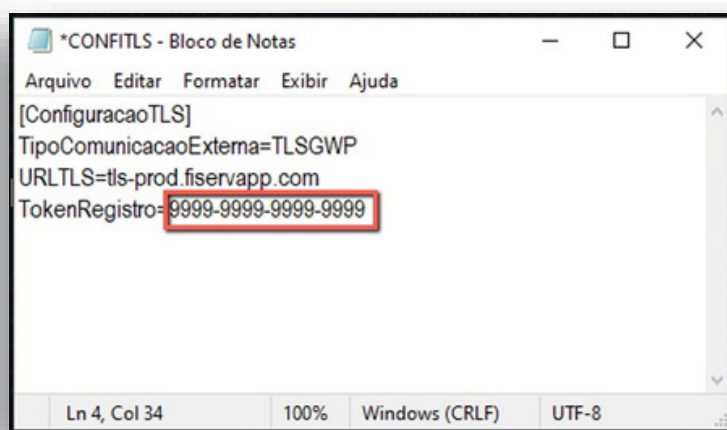
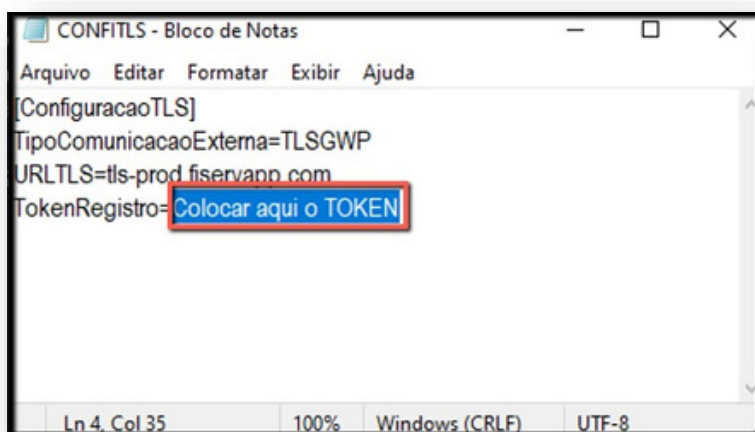

Atenção: esse código expira em **24 h**, e se não for autenticado dentro desse prazo, perderá a sua validade e será necessário obter um novo código!
Ao inserir essa informação no PDV, entre em contato com a Worksoft e peça a validação do Token fornecido!

5) Reinicie o serviço do **Derevo PDV WCF**

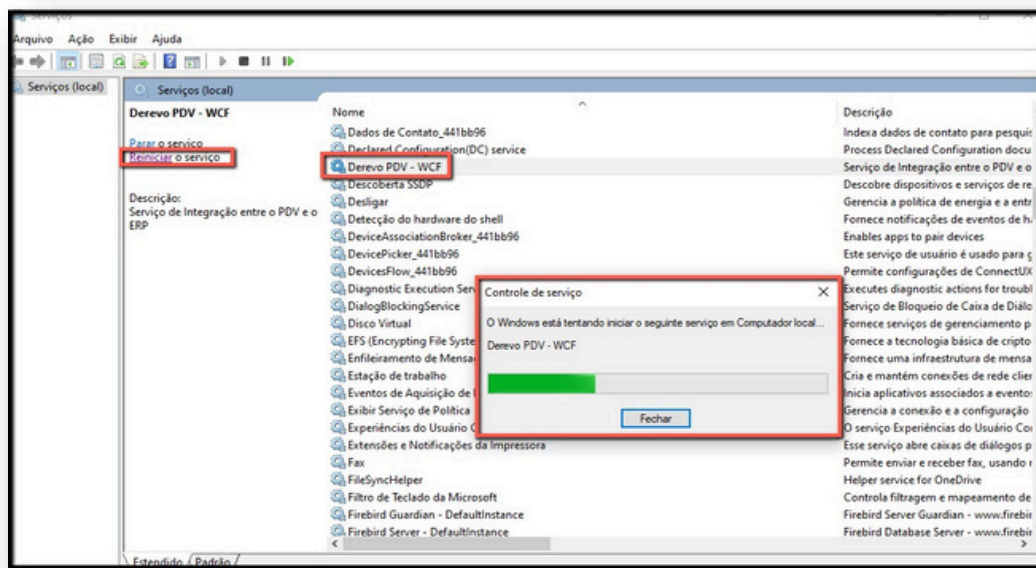

- 6) Agora no PDV, ligue o **PIN PAD** e verifique as informações que estão na sua tela.
O nome da loja que aparece na tela é configurado no **cadastro de empresa** do Derevo Gestor.

A screenshot of the 'Cadastro de Empresas' form in the Derevo Gestor application. The form contains various fields for company information. The 'Fantasia' field is highlighted with a red box. The form includes tabs for 'Consultar', 'Manutenção', and 'Impressão'. The 'Fantasia' field is labeled 'NOME QUE APARECE NO PIN PAD'.

5ª Etapa: CONFERINDO AS INFORMAÇÕES NO DEREVO GESTOR

- 1) Acesse o Derevo Gestor no menu *Cadastro > Aplicativo > Identificação (Parcerias)*, informe o código da empresa e clique em **“IMPORTAR”**.

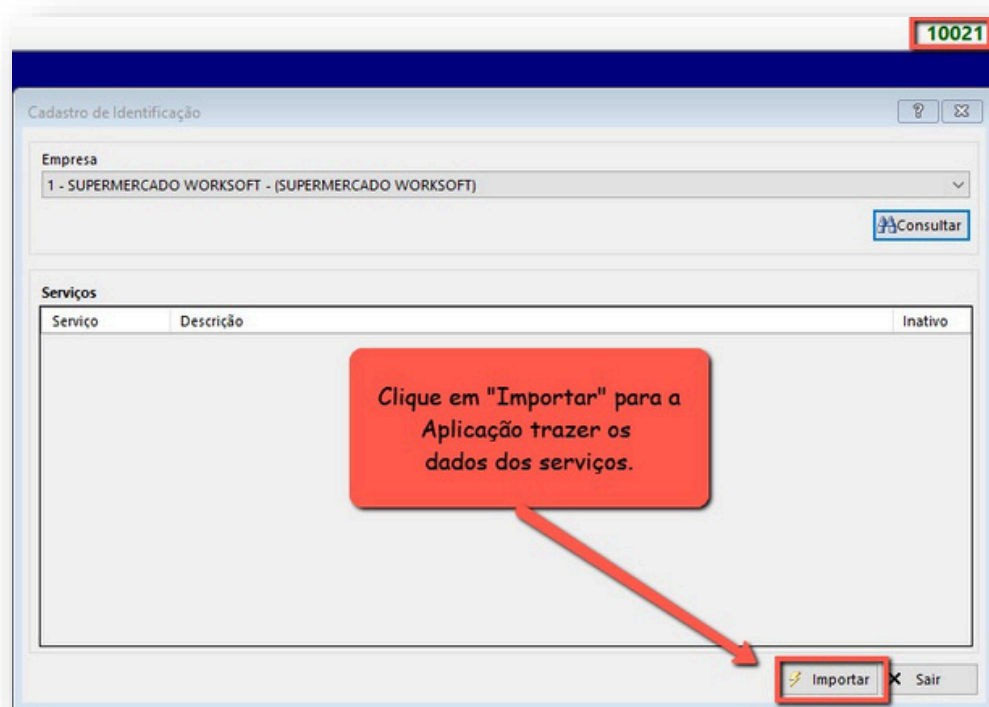

The screenshot shows a software window titled 'Cadastro de Identificação' with a red box containing the number '10021' in the top right corner. The 'Empresa' field is set to '1 - SUPERMERCADO WORKSOFT - (SUPERMERCADO WORKSOFT)'. A 'Consultar' button is visible. Below, a table with columns 'Serviço', 'Descrição', and 'Inativo' is shown. A red callout box with the text 'Clique em "Importar" para a Aplicação trazer os dados dos serviços.' points to the 'Importar' button at the bottom right, which is also highlighted with a red box. A 'Sair' button is next to it.

Serviço	Descrição	Inativo
---------	-----------	---------

- 2) Ainda no formulário 10021, informe a empresa e clique em **“CONSULTAR”**. Agora o serviço de **SITEF** deve aparecer na tela. Se isso não ocorrer, a Aplicação ainda não está habilitada para o uso desse módulo.

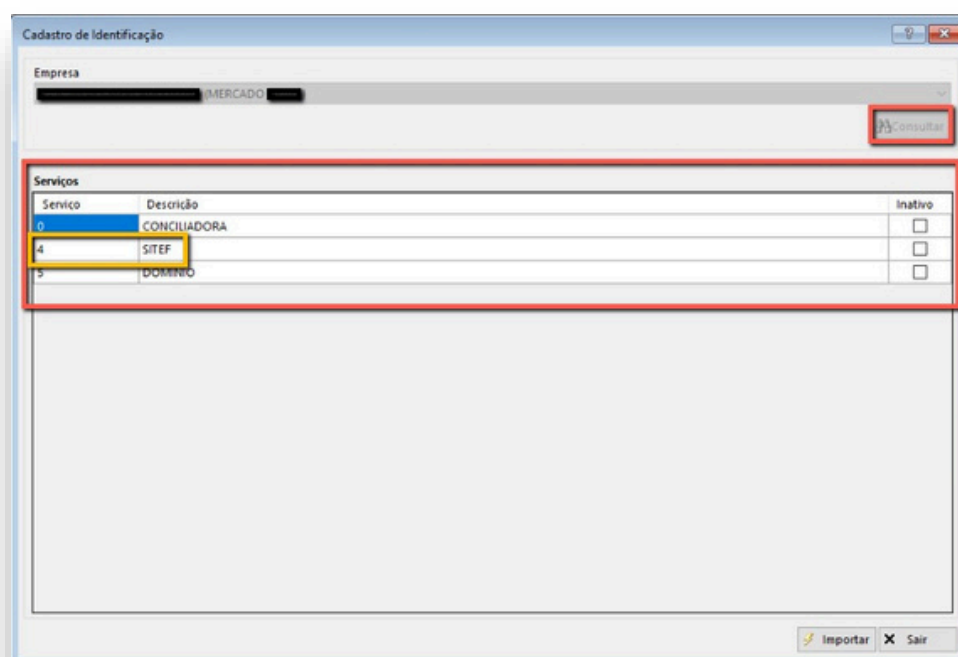

The screenshot shows the same 'Cadastro de Identificação' window. The 'Empresa' field is partially filled with 'MERCADO'. The 'Consultar' button is highlighted with a red box. The table below now contains three rows: '0 - CONCILIADORA', '4 - SITEF' (highlighted with a yellow box), and '5 - DOMINIO'. The 'Importar' and 'Sair' buttons are at the bottom right.

Serviço	Descrição	Inativo
0	CONCILIADORA	<input type="checkbox"/>
4	SITEF	<input type="checkbox"/>
5	DOMINIO	<input type="checkbox"/>

6ª Etapa: ENVIANDO CARGA DO DEREVO GESTOR PARA OS PDVs

- 1) Acesse o formulário 4086, no menu *Processos> PDV> Área de Venda> Carga – Derevo / PDV* e envie carga dos itens:
 - ✓ *Pdv e Configurações*
 - ✓ *Parâmetros da Aplicação*
 - ✓ *Pessoa/ Empresa*

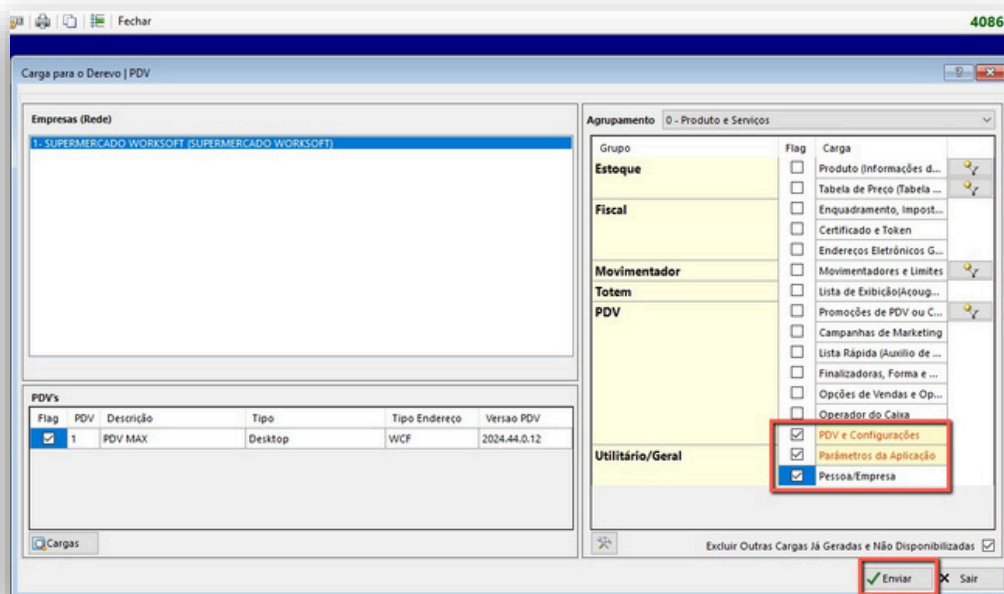

ALGUMAS DICAS VÁLIDAS PARA CONFIGURAÇÃO DO TEF NA LOJA:

* ** *Alguns PIN PADs podem sofrer mal funcionamento por conta da insuficiência de alimentação da porta USB, ou qualquer outro tipo de anomalia.*

Nesse caso, orientamos também que seja feito as seguintes configurações:

- Instale o driver oficial do PIN PAD utilizado
- Configure a alimentação de energia das portas USB:

No Windows acesse: Painel de Controle\Todos os Itens do Painel de Controle\Opções de Energia\Editar Configurações do Plano

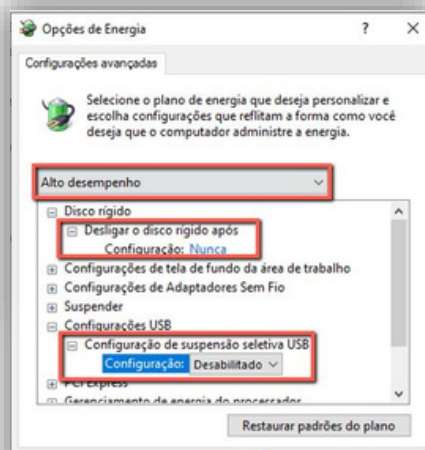
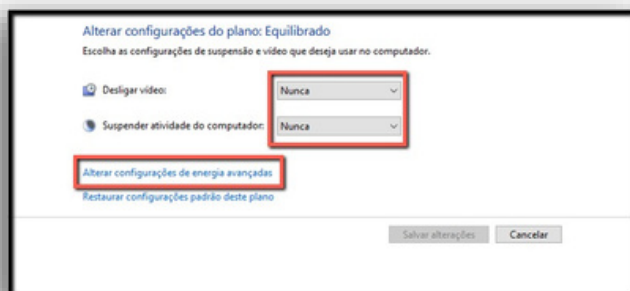

Max, em 02/08/2024.